大清光緒三十三年正月初四日 共三張

上海每份售大洋一分四釐　第一萬二千一百四十七號　外埠照遠近酌加寄費

西歷一千九百七年二月十六號 禮拜六

申報

本館定報價目

中國境內全年大洋五元四角 半年兩元七角 日本全年八元四角 半年四元二角 外國全年十元八角 半年五元四角 閏月照加 代派不在此例

報費先惠郵票不收

告白刊例

論前一百字起碼，多則以十字遞加，每日每字暫取洋銀一分；後幅長行二百字起碼，短行五十字起碼，多則均以十字遞加；第一日每字五釐，第二日至第七日每字三釐，第八日以後每字二釐半

新禧

蘇省鐵路公司 王清穆 王同愈 張謇 許鼎霖 拜賀

恭賀新教育家新年之禧

本館新書廣告定登本報第六板全面 伏祈垂鑒

上海商務印書館全拜

京師 奉天 天津 開封 成都分館 重慶 漢口 長沙 廣州 福州分館 仝啟

恭賀天下同胞年禧 少卿曾鑄拜

曾少卿觀察壽儀助賑啟

新正五日爲曾少卿觀察花甲令辰 同人等與觀察或係至戚 或係至交 [illegible] 適值江北巨災 [illegible] 大慶 [illegible] 同人等 [illegible] 以資觀 [illegible] 恤災民 [illegible] 觀察 [illegible] 同志所贊成 [illegible] 特布告 [illegible] 除 [illegible] 代收 [illegible] 汪仲谷 [illegible] 啟

集成圖書公司

小學教科書

宗旨

先用初等小學 [illegible] 一學年凡本 [illegible] 六七八歲 [illegible] 一字之 [illegible] 必須 [illegible] 方 [illegible] 學用也

體裁

以 [illegible] 物 [illegible] 實物 [illegible] 不 [illegible] 以求 [illegible]

用法

無論何科何課凡本課中 [illegible] 之新 [illegible] 教師 [illegible] 用之書 [illegible] 教授 [illegible] 他書 [illegible] 法可比

定價

每學年二學期每學期一冊 [illegible] 分 [illegible] 學生 [illegible] 教育之普及也

出版

教員用書

初等修身教授書 第一冊已出版 二角半

初等國文教授書 第一冊已出版 五分

初等習字教授書 同上

初等歷史教授書 同上 一角

初等地理教授書 同上 一角

初等理科教授書 同上 一角

初等圖畫教授書 第一冊已出版

初等算術教授書 第一冊已印刷

初等體操教授書 同上 一角半

初等手工教授書 同上 一角

初等樂歌教授書 第一冊已出版 五分

學生用書

初等修身教科書 第一冊已付印 價 分

初等國文教科書 第一冊已出版 一角

初等習字範本 第一冊已印刷 價 分

初等歷史教科書 第一冊已出版 五分

初等地理教科書 同上 五分

初等理科教科書 同上 五分

初等圖畫範本 第一冊已印刷 價 分

以上所列均係初等小學第一學期所用，除已出版外，其他各冊均於本年年假前悉數出齊，第二學期用書亦依次陸續出版，高等小學及中學用書亦先此預告

本公司特別廣告

本公司所編之教科書，其內容悉照學部頒定章程，[illegible] 不取分文，除本公司 [illegible] 教育界諸君 [illegible] 集成圖書公司敬白

總發行所

上海棋盤街 點石齋

上海四馬路 [illegible] 開明書店

商務印書館新年贈彩廣告

本館出版圖書辱蒙學界獎許，感幸之餘，彌自策勵，益當研究編譯，價值務必從廉。今屆新春，特贈彩品，聊答惠顧盛意。以初六日爲始，月抄爲限，每購書一元者贈品如下，聽擇一種：

丁未袖珍日記　日俄戰紀　東方雜誌　滿洲朝鮮地圖

丁未年快覩軒官商便覽 新版 每部 [illegible] 六角 近來外間 [illegible] 特別 [illegible] 上海

中昌書局啟

曾少卿經募[illegible]助振第二次清單

施君[illegible]全弟子[illegible]之合洋一百元 [illegible]洋一百元 [illegible]君[illegible]李君[illegible]卿[illegible] 提[illegible]記[illegible]君丹[illegible]君長[illegible]金[illegible]雜貨業馬君少園李君[illegible] 君[illegible]助新[illegible]行金[illegible]子[illegible]陳[illegible]永[illegible]君利[illegible]君松[illegible]君[illegible] 元黃君[illegible]子慶[illegible]孫[illegible]助[illegible]和洋十元[illegible]君聯[illegible]泰[illegible]元昌[illegible] 號黃君玉[illegible]合洋四元[illegible]君[illegible]陳君子[illegible]各洋六元[illegible]行洋八元[illegible] 大[illegible]號[illegible]君[illegible]山合洋四元李君[illegible]光合洋四元[illegible] 義[illegible]號黃君[illegible]武合洋四元和泰號李君廷坦合洋四元[illegible] 洋十二元

上海六馬路[illegible]謹啓

定期大集股東廣告

公啓者本公司收支數目均有帳簿經[illegible]路公局委員查驗核與原冊總數相符乃港商陳賡虞陳席儒[illegible]三人竟欲將全數小股銀兩提港并欲將[illegible]抗不交銀之十萬餘股强行[illegible]入股東多不公認業[illegible]然[illegible]即定期大集股東公同決擬江本公司總副辦業經[illegible]退左鎮辦[illegible]又身故[illegible]商律應由[illegible]事局另行公舉[illegible]等以專責[illegible]大來[illegible]決定照發定本公司定於三十七節三十九兩[illegible]定於丁未年正月廿五日在廣州省城本公司開股東正式會[illegible]選舉陳賡虞[illegible]否[illegible]入股及[illegible]系統以多數取決凡我公司股東請於丁未年正月初十日起將股票到本公司驗明領取入場憑票[illegible]各股[illegible]送交日間經手收銀各號並將其旨何在註明由該經手號發回股條作為憑據此項股票[illegible]齊來會所領取入場票[illegible]事關[illegible]君血本務望屆期踴躍切勿遲疑[illegible]此佈

光緒三十二年十二月初四日

恭賀新禧 當壙部 照

[illegible]封面 劉驗七項[illegible]海[illegible]新甯縣[illegible]山東[illegible]天[illegible]拜手[illegible]

上海教育器械館新春贈彩廣告

現値新春潮學日近各學堂采購教育器械者[illegible]承是以本館特備彩品藉酬雅意凡購物一元者贈送本館定製鉛筆一匣計六枝或本館出版之五彩博物圖一套計十二幅限正月底截止本館現定正月初六日開市特先佈告　謹啓

京師皖學堂中學新班招生廣告

本堂現擬招中學乙班四十人凡在二十四歲以下文理通順五經已讀三四經者無論本省外省均可來堂報名自[illegible]月初一日起至三十三年二月底截止准於三月間擇期考驗其合格者來堂[illegible]取保[illegible]除遵照奏定章程外添設英法文兩科並習外國文之歷史地理教科等書一學期學費本省六元外省九元膳宿費三十元兩季操衣費二十元四籍紙筆自備所有各科課程[illegible]有志向學者幸勿自誤此白

籲求救災

皖北鳳潁泗淮水災慘酷閱令人束手[illegible]經[illegible]遂[illegible]聯閱[illegible]若干矣[illegible]力[illegible]須[illegible]第十萬兩此[illegible]曾少卿[illegible]子[illegible]觀察又[illegible]二萬[illegible]李[illegible]中丞在[illegible]助有四萬元[illegible]方[illegible]三萬餘元均已[illegible]災區分別散放[illegible]餘生[illegible]十不[illegible]一且[illegible]未[illegible]荒[illegible]即如[illegible]一帶由清江[illegible]回者秋[illegible]洗[illegible]已[illegible]者[illegible]所[illegible]災[illegible]或即就[illegible]變　曾少卿觀察　中外日報　中報　新聞報　南方報　仁人大[illegible]已所者[illegible]助者[illegible]田舍已墟野[illegible]之死地[illegible]望四方　[illegible]路局內安[illegible]收[illegible]所[illegible]方心[illegible]以[illegible]均[illegible]常川[illegible]收條隨到隨[illegible]並登報徵信[illegible]大[illegible]不勝[illegible]時報諸大善長代收並交或即逕交虹口[illegible]切盼禱之至

2982

江北水災節略

夏秋霪雨淮北地方與淮徐海一帶同時被災[illegible]洋千餘里災民二百數[illegible]六月以前所投[illegible]死亡無算[illegible]府[illegible]四十餘家八丁三百餘口十日內死傷過半[illegible]上[illegible]受災[illegible]女七八月間絡繹於途李[illegible]觀察[illegible]因來江[illegible]委[illegible]安徽調查[illegible]督撫[illegible]同鄉京官[illegible]請停徵撥賑當[illegible]詳報情形一面派員勘災　皇恩浩蕩[illegible]十[illegible]十月初間開放[illegible]擇要[illegible]不[illegible]急賑[illegible]上六處外[illegible]災尚多不[illegible]現在[illegible]賑之款不過淮徐海之一成[illegible]束手待救[illegible]調查近來死亡人口[illegible]湯[illegible]城[illegible]三處男女死亡三千餘口[illegible]男女死亡[illegible]處男女死亡三千餘口太和男女死亡六百餘口[illegible]死亡四千餘口潁上[illegible]河泗湖南[illegible]處男女死亡三千餘口盱眙男女死亡七百餘口此[illegible]三[illegible]情形也死者[illegible]以[illegible]蠡[illegible]現在[illegible]小用[illegible]男女死亡[illegible]不食則[illegible]死食亦必病死[illegible]非常之[illegible]不[illegible]運春荒[illegible]不待言[illegible]若不急賑恐[illegible]民有[illegible]不可終日之勢[illegible]洋[illegible]賑[illegible]十大[illegible]一視同仁[illegible]濟人命且[illegible]後[illegible]切報[illegible]已死者[illegible]其慘[illegible]死未死者[illegible]

1987

紳商[illegible]洋[illegible]本當[illegible]內

德裕當減衣出售

本當所滿綢[illegible]衣服及[illegible]皮貨[illegible]一定價克己如蒙各路[illegible]便是[illegible]德裕當特白

2982

新到 頭等唱戲機片

真正超等各角演唱京調梆子[illegible]小曲[illegible]洋[illegible]多至三四等〔皇牌〕〔狮牌〕〔[illegible]牌〕〔[illegible]〕〔[illegible]〕〔[illegible]〕[illegible]上均有[illegible]上海英大馬路東首〇英商謀得利總公司謹啓[illegible]街[illegible]

2982

蘇貨減價

茲因今冬洋絲網[illegible]貨[illegible]各貨[illegible]不得已[illegible]同業[illegible]於丁未年元旦[illegible]減價一例照[illegible]盤暫加一分[illegible]以[illegible]不足[illegible]各貨[illegible]公所

2982

恭賀新禧

申報館主人拜手

電傳諭旨

○三十二年十二月二十六日奉

上諭恩銘奏舉劾屬員一摺安徽太和縣知縣王樹中合肥縣知縣方永壽署霍山縣試用知縣李維源均著傳旨嘉獎撤任六安直隸州知州熊祖詒辦事乖謬遺累地方前辦灝沚原卡候補同知崇安私移堵卡減折招攬前辦茶釐候補同知張樹昌不知自愛聲名狼藉前署寧國府通判許濟均借差需索操守平常當塗縣知縣郭繼泰斷事多偏粗疏近利旌德縣知縣王家丕辦事被控有案前署蒙城縣知縣候補知縣張其濬浮躁近利勘災不實在任候補知州宿州州判張鑒元貌似有才操守難信候補知縣王清治行止不檢有玷官箴補用知縣晏澤鎔聲名甚劣建平縣梅渚巡檢楊增順擅受民詞當塗縣采石巡檢陳禮

璋縱容案許休甯縣屯溪巡檢陳文煒縱捕拷賊懷甯縣教諭舒濟士論不孚五河縣教諭朱柏年卑瑣迴利潛山縣訓導張文杰被控營私前帶威靖右營兩江補用遊擊徐超海捕務廢弛前帶巡警左營李萬勝勇不足額左營千總邵錫榮鑽營卑鄙補用千總張承敬不守營規均著即行革職前帶卑勝營馬隊補用遊擊姚魁武帶隊出防需索糧草擾害地方著革職永不敘用候補直隸州知州文英巧猾近利前署黟縣知縣候補知縣張武相庸懦無能疎於聽斷著以府經歷縣丞降補和州直隸州知州德馨心地慈祥短於才具廣德直隸州知州王康年政治廢弛難期振作徽甯府同知丁繼瑞性情忠厚約束不嚴懷甯縣知縣鄭恩賢精力不强難勝煩劇五河縣知縣徐日昌年少才疎倘欠歷練均著開缺另補餘著照所議辦理該部知道欽此〇十二月廿七日奉

上諭端方等奏江甯等屬秋禾被災請分別蠲緩漕糧一摺江蘇江甯等屬本年夏秋之際霪雨爲災收成歉薄應征新漕若令照常完納民力實有未逮加恩著照所請所有山陽等十二州縣成災田地並上元等五縣歉收田地及鹽城等十三州縣勘不成災田地應征本年漕糧及改征折色銀兩均著分別蠲緩帶征其上元等五縣未墾荒田同江都縣及揚州衛營屬壓廢田地除豁熟啟征外其餘坍荒地畝應征漕糧米石均著仍予蠲免以紓民力餘著照所議辦理該督等即照所請詳細開明區圖村莊頃畝及應行蠲緩細數刊刻謄黃徧行曉諭務使實惠均霑毋令吏胥舞弊用副朝廷軫念民艱至意欽此　同日奉

上諭恩銘奏查明各屬秋禾歉收請分別蠲緩一摺本年安徽省各屬被災被旱被風被虫田畝收成歉薄本日業經降旨將錢漕分別蠲緩以示體恤若將應征錢糧照常征收民力實有未逮加恩著照所請所有被災較重之宿州等四州縣並泗州之舊虹鄉通境應完本年新漕悉予蠲免其節年災緩民欠漕米並准遞緩情形次重之鳳台等三十州縣內除潛山宿松二縣光緒八年沙壓田畝無征外其餘同鳳陽等州縣勘不成災保內歉收田畝應征新漕及節年災緩舊欠漕米均著分別緩征以紓民力餘著照所議辦理該撫即一併刊刻謄黃並將各該州縣區圖村莊分晰蠲緩詳細刊明徧行曉諭務使實惠均霑毋任吏胥舞弊用副朝廷軫念民艱至意該部知道欽此　同日奉

上諭端方等奏江甯等屬秋禾被災請將新舊錢糧懇恩蠲緩一摺江甯等屬本年夏秋之際霪雨爲災收成歉薄若將新舊錢糧照常征收民力實有未逮加恩著照所請所有山陽等三十五州縣廳同淮安等四衛歸併各州縣經征屯田被災歉收及未墾荒田營蕩壓廢各田應征三十二年地丁錢糧均著分別蠲緩其上元等州縣廳衛節年未完原緩遞緩各欵均著分別提緩帶征以紓民力該督撫即照所請詳細開明區圖村莊頃畝數目刊刻謄黃徧行曉諭務使實惠均霑毋任吏胥舞弊用副朝廷軫念民艱至意餘著照所議辦理該部知道欽此　同日奉

上諭恩銘奏查明安徽被災各屬請分別蠲緩錢糧一摺本年安徽宿州等各州縣被水被旱被風被虫秋收均形歉薄若將應征民賦照常征收民力實有未逮加恩著照所請所有被水較重之宿州等四州縣並泗州之舊虹鄉通境本年下忙民衛各欵錢糧悉予蠲免其節年原緩各項銀米並准一律遞緩其鳳陽等各州縣應征各項銀米均著分別緩征以紓民力該撫即刊刻謄黃徧行曉諭務使實惠均霑毋任吏胥舞弊用副朝廷軫念民艱至意餘著照所議辦理該部知道欽此　二十八日奉

上諭岑春蓂奏查明南洲等廳州縣被水受旱請分別蠲緩遞緩錢漕蘆課等項一摺湖南本年夏間南洲澧州安鄉等廳州縣湖河泛漲低窪田畝悉被淹沒濱湖隄岸間被沖潰高阜田畝入秋亢旱收成均形歉薄若將應征錢漕蘆課等項照常徵收民力實有未逮加恩著照所請所有南洲澧州安鄉等廳州縣均著勘明被災輕重情形將應徵錢漕蠲緩遞緩以紓民力該撫即將所開詳細數目刊刻謄黃徧行曉諭務使實惠及民毋任吏胥舞弊用副朝廷軫念民艱之至意餘著照所議辦理該部知道欽此

正月初二日奉

上諭朕欽奉慈禧端佑康頤昭豫莊誠壽恭欽獻崇熙皇太后懿旨林紹年奎俊均著加恩賞穿帶膆貂褂欽此　同日奉

上諭朕欽奉慈禧端佑康頤昭豫莊誠壽恭欽獻崇熙皇太后懿旨載澤著補授御前大臣並加恩賞穿帶膆貂褂欽此同日奉

上諭上年順天直隸各屬被災地方業經分別蠲緩糧租小民諒可不至失所惟念今春青黃不接之時民力未免拮据加恩著將被災歉收之武清等州縣廳各村庄應徵本年春賦地丁錢糧等項並原緩光緒三十二年及節年地丁錢糧等項分別緩至本年麥後啟徵其坐落武清天津二縣地方之津軍廳蘆漁課漕糧地畝並歸入該二縣災歉村庄一律辦理以紓民力該督即按照原奏開明詳細數目刊刻謄黃徧行曉諭務使實惠均霑毋任吏胥舞弊用副朝廷服端布闓嘉惠畿彊之至意該部即遵諭行欽此

初三日奉

旨廂白旗滿洲副都統著希闓阿暫行署理欽此　同日奉

旨鑾儀使著卓凌阿暫行署理欽此　同日奉

旨正白旗護軍統領著塔克什訥暫行署理欽此

敬告丁未年新年諸君（春）

年年有第一月月有第一日何謂新第一月猶是月第一日猶是日何足賀人人日中以爲新則新矣人人意中以爲可賀則可賀矣可賀在人人之希望而不在術例之新年今日非吾中國預備之立憲後之第一新年乎年年之新年可賀則今年之新年更可賀今年

之新年可賀則今年以後之新年更可賀何也預備之程度日高則希望之程度亦日進希望之程度日進則新年之氣象益將煥發而不同猶之天寒歲暮萬象蕭然凡百事故至此時而結束因革損益亦姑待於來年一般之社會皆有凝寂不動之狀態及夫爆竹一聲桃符萬戶青蛙聒耳罔非怡悅之音黃犬迎年亦有驩虞之色親友道吉祥之語庭宇呈獻歲之化氣象爲之一新精神因而一振嗚嗚萬民其心耳目中皆若有千百未來之事業將與此歲月俱新者新年無盡希望亦無盡希望無盡事亦無盡天下無不能達之目的前途有無限數 幸福美乎哉吾二十世紀預備立憲之新中國美乎哉吾二十世紀新中國國民希望之新年

積三百六十日而有一新年即積三百六十日而增一希望希望者幸福之母也俾士麥惟希望南北之聯合而小德意志黨之排沮俾不能摧其非常之功加富爾惟希望全意之統一而議會多數之反對曾不能屈其不撓之節吾丁未年之新年諸君獨無中國立憲之希望乎當 詔旨 下之時慶祝之會遍於東南歡呼之聲達於衢野諸君未嘗不有熱烈之氣象迨改革官制視爲具文集權中央迹近專制不免皆有失望之觀念夫失望者消極的而非積極的也使因一事之失望而遂無一毫希望之心則國事將如江河之日下惟因暫時之失望而必欲達其希望之的則精神且以磨勵而益奮吾願吾諸君之心中日日有一可遂之希望吾願吾諸君之日中日日有一可賀之新年因新年而生希望因希望而成事業吾丁未年之新年諸君乎吾新中國未來之事業又安知不隨歲月而俱新乎

且夫萬物生於初春萬事立於始基去年之七月猶爲佈告預備立憲之第一日今年之新年乃爲實行預備立憲之第一年諸君如以今年之新年爲可賀而人人皆有希望立憲之心則此後且有無限可以道賀之新年諸君如以今年之新年爲不可賀而人人皆無預備立憲之意則此後將無一二可以慶賀之新年矣新年之可賀不可賀於諸君決之中國之立憲不立憲於諸君之新年決之時哉不可失時乎不再來諸君能不辜負此新年乎吾聞術家之言以丁未爲不祥之年吾見歷史所載惟丁未多凶亂之變當此萬象發皇四民欣幸之時吾亦不願多作懊喪語惟願諸君因此預備立憲之新年而加意兢惕焉則敢爲丁未年之新年諸君三呼萬歲者焉

專電一 北京 （十二月二十六日）

▲留學生電留吳宗濂 留歐江川鄂三省學生電致外務部懇留吳宗濂監督學務 （白）

專電二 北京 （十二月二十六日）

▲賞銀津貼民政部 奉諭旨賞給民政部津貼銀四萬兩 （白）

專電三 北京 （十二月二十七日）

▲粵路公司定期公舉議長及開股東會 粵路公司電致農工商部郵傳部定期正月初九日公舉議長廿六日開股東正式會 （白）

專電四 北京 （十二月二十八日）

▲議裁各道及用佐貳之法 編制館議裁巡道酌留關糧鹽河各道其鹽無督銷糧無押運者均裁河道視地要否酌裁於[illegible]去[illegible]實任各邊疆需員鎭攝以府兼兵備銜惟不兼轄至分府州設佐貳用人以日本文官委員會例設考驗處實缺候補一體甄別委任 （白）

專電五 北京 （十二月二十九日）

▲侍御密參商部 某御史密參商部振貝子奏補參議一缺請先派員行走豫九補授名爲愼重要缺實仍引用私人摺上留中 （乙）

專電六 北京 （十二月二十九日）

▲奏請區別行政司法之制 御史吳鈞奏請定外官制請將行政司法嚴行區別分期實行 （乙）

專電七 北京 （十二月二十九日）

▲奏請添設各部七品小京官 傅壽奏改定官制宜妥籌階級請添設各部七品小京官若原缺以舉貢生員畢業學生考試錄分學習奏留後照拔貢例升用摺上交政治館核議具覆 （同）

專電八 北京 （丁未正月初三日）

▲黃昌年參摺留中 黃昌年奏參軍機大臣慶親王及在農工商部行走之載振孔邵麟瀛指爲乳臭小兒原摺留中 （白）

鴉片寓禁於徵之辦法 蘇州

○蘇撫自奉到政務處咨會禁烟章程各條當即從官場辦起先後派員調查通省候補吸烟人員飭令依限戒除爲民先導茲由陳撫以禁止洋藥進口一時既不易辦到因思先禁民間吸食則將來洋藥不禁自絕惟禁民吸食又非壓力所能收效除寓禁於征別無良策現在烟館既限期閉歇而土店林立必須嚴定稽徵方免流弊連日與藩臬司妥籌辦法現已議有端緒大旨擬設稽徵官膏總公所於省垣並設四分所於各路醫局令各膏店一律領取憑照免繳照費土棧帶售膏者亦須領照如售膏一兩按照時價値錢一千文准加價一倍售

作二千文食戶只准買膏不准買土土棧只准賣土與領照之膏店熬膏出售外來販土者亦必持有膏店憑照方准買土所有加售膏價盈欵准各該店扣留一成作爲津貼餘九成解交稽徵公所除仍提還原收膏捐外即充作設立官戒烟局及收留吸煙貧民飯食藥丸延醫診治並委員薪水局用火食一切等項如再有盈餘即作爲地方巡警經費至各州縣亦擬設分公所由地方官會同紳士仿照辦理進出欵目飭令按月核實造册詳報以便稽查此事現已擬定開不日即須派員專辦矣（甲）

直隸禁烟之阻難

○西正月三十一號保定府訪函云據衆人傳說本城內烟館三百七十家已均閉歇是誠足以滅除吸烟矣然探知貧苦之人因無力購買烟具在家吸烟而竟死者已有數人直督告示已在各縣張貼然據我儕所目睹者皆非縣官實力奉行則民間亦不即遵辦也譯字林報

湖南防匪要電彙錄 長沙

▲湘撫復鄂督電　蕭魁甲昨據解到當發臬司嚴審茲奉電示復飭該司遵照切實研訊俟得確供詳陳查革命黨內誠如鈞諭文人學生居多即如此次匪亂脅從多起事速與尋常土匪不同詳細查訪黨因匪目以軍界學界均勾結一氣揚言煽惑到處有僞碼頭官傳遞消息並爲其黨與往來接待之地致被誘動者極多現在匪氛雖息而逆首在逃醴陵瀏潭餘匪時出搶劫拒捕殺人長沙善化亦有劫案來貴歲闌頗覺可慮防緝未敢稍鬆尤賴兵力鎭攝知關廑懷謹以上陳岑春蓂叩

▲鄂督致湘撫電　湘境匪亂已平地方漸安歲事將闌江南軍現已撤回鄂軍似無須留駐計多鄂意除留步隊一營砲隊兩隊駐安源外並令即於此步隊一營中每日限一隊往來株州醴陵萍鄉一帶遊巡以資鎭攝督帶戴壽山一營仍駐岳州平江各駐步隊兩隊足用餘均調回因陸軍部有派員檢查各省軍隊之信若第入鎭之營隊不能不先期籌備也尊意如何佇望電復洞

▲湘撫復鄂督電　春蓂肅電陳湘省目前情形計已達覽現值匪首在逃米價騰貴人心未靖實賴兵威鎭定鄂軍能緩令來春撤防較爲妥愜如須預備檢查必不得已擬懇於准留之步隊兩營砲隊兩隊外再請添留步隊兩營以一營駐省城一營分駐醴陵湘潭各兩隊俟明正查看情形再商請陸續調回緣江南軍現尚有步隊兩營分紮萍鄉各縣一營駐南昌贛邊既實湘境尤未便獨虛可否俯准之處伏候察核示遵春蓂叩

▲張統制致湘撫電　鄂鎭將士越贛剿匪數月以來備嘗辛苦當此天寒地凍竟能不避艱險勇氣百倍洵堪嘉尚宮保督撫頻關來電亦深獎許特飭犒勞仰即一體傳知務各益加奮勉始終如一以副憲廑近來情形如何望即電復彪

▲張統制再致湘撫電　奉宮保憲諭即飭白標統壽銘率該部全標步隊三營並砲隊左隊楊管帶續銘率駐萍步隊一營年內先行回鄂王協統得勝及李標統還麟之全標步隊三營均留湘不調除留萍鄉步一營砲兩營外餘兩營以一營分紮醴陵湘潭各兩隊以一營紮省城等因並諭轉達等語現在白標統駐省二營及砲隊并駐瀏陽一營均已預備擺船起程回鄂矣彪

會議設立息訟公所 北京

○日前議政王大臣會議謂自奉旨預備立憲所有各事宜亟宜次第舉辦應咨行各省督撫飭令所屬州縣設立息訟公所選舉公正紳士充當總董嗣後除遇有命盜重大案件仍由地方官辦理外其他口角爭鬭婚姻財產概由公所調和理處俾息訟端而免拖累藉爲地方自治之要點而樹預備立憲之基礎並擬先由順天府起一俟公同擬定即行奏明辦理　上

度支部籌募國債之風說

○西二月一號北京訪函云度支部侍郎轉與各督撫商議仿照直督袁世凱公債票辦法每省勸募國債其數自三百萬至五百萬止以爲舉行新政之的欵惟東三省不在其內以滿洲人民皆太貧窮故也其實滿洲人皆分利之人非生利人也滿洲人入中國已二百七十年其開國皇帝之子孫至今仍受養於滿洲政府計參養此等無用人民之費約得銀一千萬兩中國前曾發行昭信股票除各海關稅務司簽字蓋印之票照數付還外本利皆未付清今欲在國內籌債恐亦甚難也譯字林報

商務印書館出版

總發行所在上海棋盤街中市

分設：京都 奉天 天津 漢口 成都 重慶 廣州 福州 開封 長沙

丁未學堂日記

附載表式一百二十三種

山陰杜亞泉纂輯 ※

是書備在學諸君練習記錄文體及研究普通學術之用除日記用紙以外搜輯普通各科學中最切要之表式多種一則便於檢查二則可以覘各學科之門徑至與在學諸君得此枕祕其學力必易於發展與得助力器械無異其中如動植物分科各表為最新最備最便利者又如歷法推算各表及算學物理學諸公式或昔心探集或日出心裁皆各書中所未經刊行之新著作與鈔錄舊籍者迥異本館編輯此書之意欲藉此日記以傳布科學上之新知識想提倡學術者當見許也

洋裝布面大洋五角 ※

新年新教育之所必需

丁未袖珍日記

輪船鐵路時價各表最新最確

中國第一種之日記 ※

本館首刊袖珍日記用者稱便是刻謹遵 欽定頒行丁未年時憲書逐日編次備載日辰節氣萬壽忌辰西歷禮拜日期各國君后生日海關銀行假日等計七種後附帳冊朋友姓名錄往來書信裝寄報郵政章程價目京漢京張關內外膠濟粵漢淞滬甯滬潮汕等處鐵路時刻價目各表南北洋長江蘇杭嘉湖湘潭漢口日本香港各埠船價表計三十餘種無不調查詳細校對精審往來遊客既便查檢又可記事洋裝堅固版本靈便尤為特色

每冊大洋二角五分 ※

高等小學國文教科書

初等小學畢業生不可不讀

海鹽張元濟 長樂高鳳謙 武進蔣維喬 編纂 ※

本館所編國文教科書初等科十冊頗承學界許可出版數十次高等科近方編次就緒趕將第一冊第二冊先行出版以應新年開學之用本書內容於忠君尊孔尚公尚武尚實愛國合群進化自立冒險等義特加發明而尤詳於憲政以期養成立憲國民之資格他如歷史地理理科實業等事亦無不搜羅完備所附圖畫五彩圖照相片均極精美全書八冊每冊六十課即日續出另撰詳解八冊以供教員參考之用亦已編輯不日發行

每冊定價大洋二角 ※

五彩精圖方字

家庭教育兒童必用之品

長樂高鳳謙校訂
泉唐戴克敦編輯 ※

本編採取日用切要之字每字一方楷書端整紙張堅白繪畫鮮麗為向來所未有計一千字分二十包其先後次序以筆畫之繁簡意義之深淺音調之難易為準斟酌取舍極費苦心另撰教授法一冊於讀法寫法及聯字造句之法詳細講明特製紙盤石筆以供習寫之用裝入精美紙盒以便取攜誠幼稚園及家庭教育所不可少之品也

每盒定價大洋八角 ※

遺失廣告

[illegible] 王□□啓

失據聲明

[illegible]

後馬路怡德莊告白

[illegible]

地皮出售

[illegible]

遺失棧單

[illegible]

招請買辦

[illegible]

何少卿經收江北徐海振捐第三十三次清單

[illegible]局同人由匯豐銀行匯來洋一千二百二十五元[illegible]君璐[illegible]陳鮑氏助舊女衣四件[illegible]社書潤移助洋七元小洋八十七角銅元五個謝君璐[illegible]卿宜康號各洋二元共收洋一千二百三十六元小洋八十七角銅元五十枚[illegible]一箱舊女衣四件用特登報以揚仁風

無稽之言勿聽

啓者本藥房發行之戒烟補腦汁及新發明之天然戒烟丸此二藥功用之奇實爲[illegible]以消[illegible]致與[illegible]利者[illegible]忌之心去臘竟有人捏名刊發傳單[illegible]人覺指此[illegible]本藥房之戒烟補腦汁去冬[illegible]因[illegible]江[illegible]稅務司[illegible]化驗確有補腦之功並無嗎啡在內[illegible]嗎啡之戒烟[illegible]因見致于查禁本藥房之天然丸則亦驗無嗎啡不在禁例故本藥房登報[illegible]諸君其視可知此二藥風潮迭起實出[illegible]擯之人爲再登報剖陳一言[illegible]本藥[illegible]究此事也

上海二馬路中法大藥房啓告

節費移賑

[illegible]歲已[illegible]各戲園[illegible]水車新[illegible]諸大善士[illegible]

[illegible]

第十四會副票明期改

七會正票仍設六萬張不中原價換取路股[illegible]新附號副票照[illegible]正月[illegible]日開彩[illegible]正月廿二日開彩[illegible]要者照二十二日開彩者全算特此聲明

[illegible]

恭賀新禧

董志士 戒烟萬立憲 分售諸君

詔下正今球[illegible]日之時結烟[illegible]可[illegible]此所[illegible]

上海[illegible]支奶代表具席[illegible]

[illegible]賞格

[illegible]

華安保險公司恭賀新禧

本公司開設在黃浦灘通商銀行樓上[illegible]房產貨色[illegible]保險一[illegible]

總董朱葆三 總理沈仲禮 總司理洪文經全啓

新造[illegible]大房屋廣告

在法界大馬路[illegible]

選餘詩箋改良鮮艷郵政信紙封

常熟翁相國蘭亭字綾裱中堂

每幅一元

本號向[illegible]歲首[illegible]

蘇州觀前[illegible]上海二馬路口九華堂同啓

[illegible]有限公司招股廣告

本公司遵照商律辦理[illegible]

[illegible]

止咳定喘捷效化痰糖

一切肺疾○一切病痰○一切欬嗽○一切哮喘○一切感冒一粒入口立刻[illegible]不定當面可試捷效非常

[illegible]

美界仁智里十三衙[illegible]發售

[illegible]每盒二元[illegible]

謝友指引痴癲靈藥

鄙居失慎室人被驚徘失等突狂時發聯醫閱成疾諸樂罔效殊友泥敢書丁來昔道年子症年昔具路藥亦馬齊服武寶嚮卅贊存鎮心丹念初文試服見五手九初服無不晉繼若服九先繼症洋十炎痊癒長痴孝光宮二孝心報弄一洋心靈一茶逐藥二藥盒口再謝 [illegible]

普天下第一等

新式頂響唱機比器樓上唱更響永遠不壞

專辦各種軍樂器用顧鼓簫笛喇叭管弦提琴鑼鼓樂器

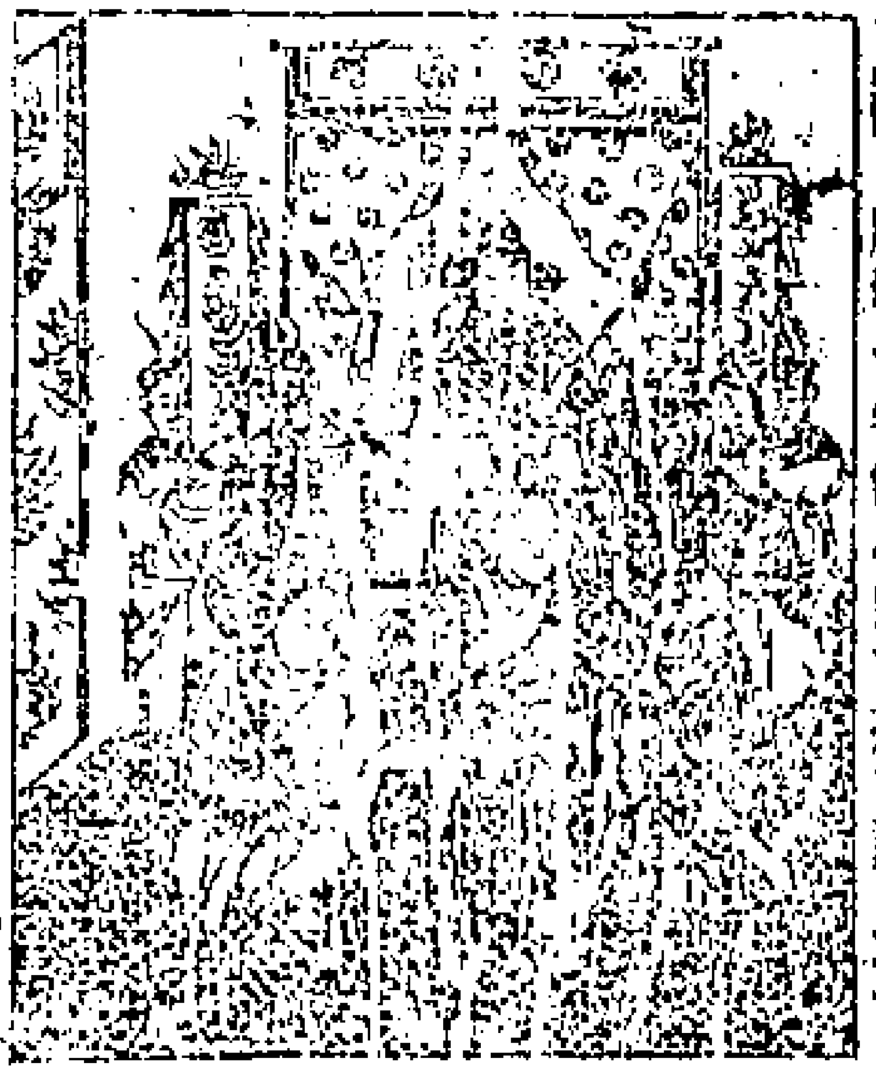

本公司開在上海三十餘年經辦各國名廠大小各種洋琴風琴自行樂器貨色軍樂器各物件俱全備價廉物美極大洋及大小號頭等銅器樂器大小鼓等均經本公司監製精良相同每只洋廿四元至三十餘元 [illegible]

笑一聲明其全〇仕商賜顧本公司牌號以及聖約翰牌子碼頭錢京關用上洋各項 [illegible] 之方時新貨真價格克己 [illegible] 牌為大馬路東首英商謀得利有限公司啟

香港太古糖局

車糖 冰糖 [illegible]

本行由香港太古糖局運滬B字號白糖二號白糖四號紅糖三號糖〇號冰糖等貨如蒙惠顧請至本行面議定價收貨照章不出去洋老上海太古洋行啟 [illegible]

上海 華英大藥房啟

本藥房新到英國上等材料補藥照常出售各式新奇西洋藥品價廉物美 [illegible] 賜顧者請駕臨本號為盼 [illegible]

京都天寶齋 嫩面玉容散

此散能治男女面上黑斑雀斑烟色等症自能潤滑細嫩秀美顏色每盒三角四分照上海五馬路中市 [illegible] 舖

出售洋房

今有新造大洋房一所計房間一馬路一所在法界新開路十二號門牌洋房一宅欲售者請至洋房後弄內 [illegible] 主人洋涇浜東首 [illegible] 點鐘至十二點鐘在家候駕此佈本公司告白

輪船進出口

輪船	日期	地點	局
江孚	新正月初三日進口輪船禮拜五	由長江	招商總局
新濟	正月初五日出口輪船禮拜日	開往長江	招商總局
江裕	正月初六日出口輪船禮拜一	開往長江	招商總局
廣大	正月初七日出口輪船禮拜二	開往香港省城	招商總局
普濟	正月初八日出口輪船禮拜三	開往寧波溫州	招商總局

禮拜三拍賣

瑞和洋行

准於新正月初八日下午在城外四馬路 [illegible] 拍賣象牙 [illegible] 二輪馬車 [illegible] 子打衣具 [illegible] 此佈 乙012

拆股聲明

啓者隆昌茂林 [illegible] 坊今將股份 [illegible] 自願拆出 [illegible] 特此聲明 乙25

信發洋行廣告

本行開設英二馬路十三號門牌 [illegible] 洋酒烟 [illegible] 價目公道 [illegible] 此佈 乙60

豐順洋行保險

本行創設 [illegible] 保險 [illegible] 乙60

龍旗 出售

本莊專製中外龍旗 [illegible] 定價 [illegible] 和記莊謹啟 乙5183

任祥茂外國木器

鐵床藤椅再減價

新到洋人鐵床二元只洋十八銅床 [illegible] 八角每只五分外國原木 [illegible] 樣椅 [illegible] 至三角只 [illegible] 盤街便是 乙5332

丹桂茶園

正月初四日全班名角一齊登樓

毛仲貴 小保成 馮志奎 小進生 七盞燈 夏月潤 小月珊 夏月華 小子和 謝祥奎 李雙麟 小鳳 閻子彬

忠孝牌 張文大 順特 [illegible] 好戲名角

(黃忠十三功)

正月初四夜特煩名角好戲

劉培山 小雙鳳 毛仲玉 小保全 七盞燈 [illegible] 夏月潤 夏月華 小進生 小子和 七盞燈

乾坤寶 八蠟廟 [illegible] 孔明 小生 [illegible] 特別新戲

飛龍馬戲聲明

本園電因往有外洋新到 [illegible] 馬戲 [illegible] 乙8

禮拜二拍賣

瑞和洋行

洋房

准於正月十一日在 [illegible] 行洋房 [illegible] 乙

廣東鹿芝館蟾丸

此丸以麥芽為骨 [illegible] 上品藥料配製 [illegible] 乙5279

賠款迅速

啓者本月十二早失慎 [illegible] 保險 [illegible] 乙

新開玉成茶園

新正月初四日准演一齊登樓

水金花 小仙仙 海奎紅 應紫逸 沈寶秋 玉韻雲 唐祥云 張玉奎 彼喜珠 時瑞寶 呂月櫵 李壽利

正月初四夜名角合演拿手好戲

春仙茶園

新正月初四日戲

劉子仙 孫劍蘇 孟鴻芬 彭春芳 周鳳文 邱鳳翔 高福安 崔鑑芝 劉廷玉 汪笑儂 謝水福 盖叫天 何金壽

新正月初四夜戲全班名角合演

天仙茶園

新正月初四日戲名角一齊登樓

華榮昌告白

[illegible] 乙28

政府整頓東三省之計畫

○西正月三十號北京訪函云數日前曾致一函述及振徐兩欽使所上整頓滿洲東三省吏治財政等事之條陳現經政務處大臣及民政部尙書核議除中國所失路礦等利權向日俄兩國索還一條外餘均照准因日俄實爲南滿洲之主人如中國於目前多事之秋遽向之索取權利恐失友誼也據聞中國政府第一件擬辦之事卽重練奉天吉林黑龍江三省之陸軍以備日俄戍兵撤盡後剿辦鬍匪此等馬賊中國地方官深受其累滿洲商業之不興亦由於此京津兩處官場傳言自東三省官制改定後民政部尙書徐世昌當奉簡充奉天總督前充出使德國大臣現任江北提督蔭昌曾在興京受武事之敎育當奉簡充東三省滿洲中國軍隊之總統譯字林報

外務部要電摘錄 北京

▲堅拒長沙城內開設洋行　日前外務部電覆湘撫岑謂長沙城內開行事日本使近亦來照請照英日兩領所請在湘省卽發告示經本部駁復並於該使來晤隨時剖辯總期內外堅持至租界章程本係湘省與各領議訂現應如何與各該領磋商以期妥洽

▲祁道留部差遣　日前外務部接到川督復電云祁道前經隨同章道世恩赴德國訂購製造新式槍枝藥彈機器現此項機器尙未到廠點收章道又已身故自係祁道經手未完之事惟大部旣需材孔亟應請卽留差遣俟明年機器到時能無舛誤最好如有必須調回原手檢理質証之處容再電請暫調來川祈察核飭遵（駒）

學部近事 北京

◉學部議整頓學界之宗旨　去臘十六日學部各堂憲召見時兩宮以留學生趨向不正面諭設法整頓嗣榮尙書與嚴達兩侍郎會議以各省學界風潮多爲留學生倡言平等自由之說所激動查外洋學派以德國爲最純正應多派留學生赴德肄業嗣後留學外洋者應注重於德當以德國之學派爲中國學堂之模範而各省學堂趨向應以忠君尊孔爲第一宗旨刻擬重編章程以便頒發各省遵行云（上）

◉甄別八旗學堂教習　學部達芝甫侍郎前擬整頓八旗學務現因考察各旗學堂諸多腐敗飭令督學局查核各學堂教習名册所有十二月十五日至正月十五日應領脩金概行停送務須詳加甄別查其學問優長教授得法者分別派充各堂教習如有不能勝任者應卽撤去另行延聘通才以免濫竽而重學務（多）

◉電催留德法律王博士來京　聞學部各堂因現在需才孔亟電致出使德國大臣轉飭留德法律博士王寵惠於二月間回京到部差遣以資贊助（和）

禮部近事 北京

▲講求典禮　日前儀制司滿鳴贊等官呈請設立研究所奉本司堂印傳諭前該鳴贊等官擬請設立研究所以便講求典禮一節業經溥尙書批准照辦現議擇地建立俟春間工程完竣後卽行定期開講（日）

▲旌表孝行　禮部准都察院咨翰林院編修潘昌煦呈稱江蘇華亭縣優廩生閔機孝行懇請　旌表等情於客臘十二月十六日具奏奉　旨依議欽此（助）

庫倫大臣之要電 北京

○去臘庫倫大臣有要電到京略言俄國近派商務大臣至蒙古在伊羅古司卡及哈克圖等處遊歷志在經營蒙古其欲辦之事有三（一）俄國茶磚由哈克圖輸入者近年日漸減少玆特調查其所以減少之故設法以維持商務（二）伊羅河金礦權利擬設法擴張（三）測量伊羅古司卡鐵路之支線擬推廣敷設直達哈克　圖其窺伺蒙古之意殊難測度懇速準備以防不虞（日）

奉省抽收洋貨釐金之交涉

○西正月三十號北京訪函云駐奉英美德日本四國總領事與趙將軍辯論在南滿洲向洋貨徵抽釐金稅捐一事大約俟財政處將捐釐撤銷後卽可了結領事公會皆謂瀋陽安東縣大東溝三處當與中國境內各口岸一律看待華官則謂以上三處尙無租界應得向洋貨抽收釐金及各項稅捐俟租界劃定後則租界內自不再抽捐各領事不允承認此議而要求收回捐章譯字林報

會議添派使臣之計畫 京師

○外務部王大臣近日會議擬將現在訂約各國未經派有專使者陸續添派前往以敦睦誼而利交通現正物色人材寬籌經費並籌畫久於其任之辦法云（上）

俄國撤退滿洲軍隊

○十二月二十五日東京電云駐紮哈爾濱之葛斯科軍隊隊業已撤退其餘駐紮吉林及左近之軍隊定於西三月一號起撤防譯字林報

俄國藉端索酬之傳聞

○日日東報載倫敦電云接奉天來電謂俄國於定期前撤退滿洲戍兵擬向中國要求有以報酬之譯文匯報

南滿洲鐵路公司籌議改良

○十二月二十七日字林報云南滿洲鐵路定於西三月三十一號由軍政署交給公司公司擬大加改良大連灣埠頭須重行建造其傍卽築一鐵路火車站埠頭上裝一電機以便裝卸貨物至改設一律鐵軌之工程計路長四百餘英里約須一年始能告竣譯字林報

南滿洲鐵路運糧免費

○十二月二十六日東京電云南滿洲鐵路於昨日起裝載運往中國中部賑飢之高粱不取運費譯字林報

長春商埠選定外國租界

○西正月三十號北京訪函云中國政府已在二道溝選定地基約一大方作爲新開吉林省長春口岸之外國租界其餘如吉林府哈爾濱滿洲里等處商

埠之租界將於新年後再行選定云譯字林報

晉人反對福公司

○西二月二號北京訪函云山西巡撫電達外務部反對福公司派英國礦學家赴平定州探採煤苗以憑化驗因山西人與福公司爭論在山西開礦一事不甚和洽也福公司近與盛宮保所訂在澤州設立鍊鐵廠章程四條山西人亦不允承認譯字林報

日本簡派滿洲外交官

○十二月二十八日東京電云日本已簡派總領事一員駐紮哈爾濱領事一員駐紮吉林譯字林報

西報載赫德將去中國

○二十九日倫敦電云英國德立因報載稱總稅務司赫德請假兩年將於兩禮拜內由華起程回英將來未必再回中國此卽一千九百零六年西五月上諭簡派督辦稅務大臣位在赫德以上之結果也譯字林報

西報訪事評議唐侍郎去就之關繫

○西二月一號北京訪函云前兩禮拜郵傳部侍郎署理外務部侍郎唐紹儀兩次奉旨申斥責其選用司員失之不公計上封奏彈劾唐侍郎者爲一頑固之翰林院侍讀馬吉樟及其餘蠢不知事之御史數人無怪唐侍郎擬俟伍侍郎廷芳於西二月十號前到京後卽辭職退歸廣東故里也唐侍郎乃袁世凱之密友爲袁督所護庇之人故唐侍郎之失敗半爲反對新政守舊黨自鐵良不次起擢後勢力盛於改政黨因該黨領袖澤公現任御前大臣乃一無關緊要之職也聞政府有意簡用滿員以代唐侍郎所謂援引成黨用人不公皆托詞耳惟欲於滿員中選一可繼唐侍郎者實非易易且如朝廷倚任蠢不知事之滿員則庚子之禍恐將再見矣譯字林報

逋臣蹤跡

○倫敦支那報云傳言康有爲現居墨西哥在銀行辦事譯十二月二十九日字林西報

華工尙願往南斐洲

○西正月三十一號保定訪函云屢有人查問南斐洲今年尙須添用華工與否蓋如須招用則願往者尙不乏人卽此可見礦廠管理之善因決無人現願前往而不與已往者詳論一切也譯字林報

營口警察情形

○西正月三十號北京訪函云營口關道尙以廣東會館爲辦公之地該處中國警察計分馬步水道三種共有警兵警官五百人歸一道員節制譯字林報

新年祝詞（天）

噫嘻今又新年矣吾如新年何吾又如吾同胞何

凡人之對於新年也其感情有二方面念萬象之更新也則躍然以喜思光陰之易逝也則悚然以懼以今日中國之現象與吾之感情衡之世界之風潮日劇一日國民之沈夢年復一年同胞智識之進也紓而外人壓力之來也速自今以往如水日益深如火日益熱吾念及此吾方欲爲新年作十日哭何暇祝爲

天僇生曰惡是何言我中國有五千年光榮之歷史有四百兆靈秀之人物今日國民之程度尙在幼稚時代既曰幼稚則前途甚遠來日方長無不可就之事無不能成之功如旭日之始升如春花之早發如樹之始茁參天蔽日正在於他年如人之初生建功立名本俟諸異日然則我國民今日特患不自立耳誠能自立則二十世紀之世界方將爲黃色之種所獨有彼碧眼黃鬚兒必將拜我下風也吾轉念及此吾且喜且驚且懼且懽欣且鼓舞中心躍然距踴三百乃不于元旦日酌椒花之酒持長春之杯三跪九叩首作新年祝詞招國魂之來歸以爲吾同胞勸其詞曰

皇天嘔請萬物兮蝎紛迮而回蝕時冉冉其代謝兮倏更易乎裘葛花菲菲其散芬兮草萋萋而始茁翳神州之沃壤物溢兮督翟翕習而蘊鴻質帶以黃河白水之漨湃瀠滕兮提以華峯恒峯之巍峨塊乢是百吾祖吾宗之櫛風沐雨百戰所經營兮濟之以五千年之聲明文物胡時日綿黯而遭逝兮贛海水其羣飛般搗搗其肌髓腦兮颶駭雲汎攢凝以滂迷國魂靡所止息兮繞地三匝乃無枝之可依朕既還此阽艱兮樛巫陽抨要之倚崑崙之巔以吹法螺兮捫金發鼓而陳詞樛黃靈而諏則兮忽乎魂之焉歸黃靈作而鑽策兮義氏占曰善哉利召國魂而惠此下國兮指日月以爲期聆詔而憼渙蒙釋兮窮焉魂變兮焉形開洞出雲竇之窐窔冪瀠兮擴入寒門之扃歲崔嵬霧習蒙合軋勿瘵泐而國魂靡所得見兮神冥目懼心上假而不怡吾令炎帝執爨兮抨太皞使爲師以仁義道德爲原質兮以孝弟忠信爲鑪鍾左執爨而右握槳臬兮召重華而相之鑄國魂使重出兮諏吉羊而自馳曰汝亻我卽既三千餘年兮情悁悁以悄悄悲下民罔所託命兮猳蒙霧而遊旋中野不可以久羥兮盍歸來乎邱國岣嶁之峯有天書下降兮其光灼乎九幽曰予以國魂畀而兮而其合羣力易性質以力抳此洪流而誠忘身衛國兮而出朕値朕必如而願以爲酬曰承嘉命維茲魂之一線兮是乃軒轅姬姒禹湯周孔漢唐明宋之所貽留予誓進絜江鄂退援滇粵提長江上下大河南北兮以求墜鼎而光復我金甌系曰中宸胚渾育彙類地耙爲傾天胡醉魂歸來兮神哉沛道之超超鎮高邁元黃氤氳睨大倖吞翕九阮涵區內我國民兮斯多於須樂兮發蒙蓋

諭旨禁煙戒者注意

辯誣弁言

人事之頹迯久矣世道之淩夷甚矣慨夫强鄰壓境刻肆爭雄蠶食我疆土割據我險要殖索我賠欵侵奪我利權侮辱我華僑欺淩我同胞並謂之爲睡獅爲病夫者實就烟界之人而名之也居今之世爲今之人宜如何振興以禦外患哉欲禦外患必先自强欲自强必先除害欲除害須自戒烟始本經理憤世嫉俗久抱杞憂曩歲曾游東瀛訪求良醫聚致格致化學數閱寒暑始獲與爾藤君再四研究煅煉此亞支奶尅烟化癮之靈藥屢經試驗確無流弊毫無發售以來購服者接踵於門斷癮者頌聲於道足徵奇驗非常大著成效由此擴充不難將數十年鴆毒一掃而空之是以呈請　大英工部局西醫再行化驗確無嗎啡烟灰毒質防害衛生之弊禀由**日本帝國請准商標獎許專賣**毋得假冒又經**商部註册不准冒牌並蒙各大憲示諭在案近因諭旨禁烟**乃有乘機漁利之徒翻新花樣暗用嗎啡烟灰毒質等拉雜成丸貽害種族恐不見信於人乃巧施運動隱諱其毒而反誣謗良藥遍佈傳單冀圖傾軋獨不知金經煅煉而益貴玉受琢磨而愈光迄今月餘銷暢之廣有百倍於昔者始信公道自在人心非可以勢力爭也戒烟諸君愼勿受僞藥之欺誑也可

總經理制席裕麒謹志

讞員稟復查驗戒烟丸藥　錄十一月廿二日申報

公共公廨讞員關炯之太守前奉滬道札查爾藤醫生亞支奶戒烟丸有無攙入嗎啡等情太守遵即詳查昨已具詞稟覆畧謂卑職自奉憲諭即密派知信分投往晴購買亞支奶及支明丸各一盒函送蘭生醫生查驗蘭生係美國最有名譽之醫且現充爲舞廨官醫較爲公正可信據該醫生以已用化學煉過亞支奶内並無嗎啡等情函覆而來理合據實稟覆仰祈鑒核云云

補錄大英工部局醫生

察驗席裕麒經售東瀛爾藤亞支奶尅烟化癮藥確無嗎啡烟灰防害衛生之物在內原據刋呈以釋羣疑

爲給驗爾藤亞支奶尅烟藥單憑據事據上海華商席裕麒總經理將所有在租界出售之亞支奶戒烟藥呈驗前來經本醫官驗明佈分金銀二種丸藥實無嗎啡土膏烟灰等弊在內亦無防害衛生之物於華人戒烟極爲相宜流弊毫無至妥至善特此給憑准席裕麒發售此種藥此諭

西歷一千九百另六年三月六號　大英工部局衛生處官醫給憑

頭品頂戴兵部尚書銜署理兩江總督部堂山東巡撫部院周　爲

示諭事據職商席裕麒禀稱洋烟一物流毒無窮惟欲戒者每苦良方難覓市上所售之藥非羼藥粉即和嗎啡轉致受病於是廣搜博採得此○日本爾藤醫院尅烟化癮藥名亞支奶每瓶僅收藥本一元能斷一錢之癮發售以來收效甚廣禀蒙　商部登錄商標在案乃近有職員遠族席文光假冒牌號以假藥混售調查確實當經禀蒙　蘇撫憲　上海道憲暨南洋沿海各官長示禁亦在案惟南洋地方遼闊難保更無席文光其人踵其故智爲此懇陳俯念戒烟爲自强之本假藥阻自新之路賞准給示保護等情到本署部堂據此除批假冒牌號殊礙商務該職商經售爾藤戒烟藥品既著成效應准給示保護以免假冒而垂久遠仰將發給示諭一道查收張掛俾衆周知並候札行上海道遵照此批附件存並札飭上海道遵照外合行給示曉諭爲此示仰諸色人等一體凜遵勿違特示

光緒三十二年六月初八日示

右諭通知

發英界壽康里三百三十號席公館門首實貼

兵部侍郎兼都察院右副都御史安徽巡撫部院提督軍門恩　爲

出示曉諭事案據五品銜候選縣丞韓鳳樓禀稱竊職商以鴉片之流毒積一百餘年神州滋蔓不可圖除昔林文忠公具特達之見秉高人之識創立藥方流傳海內而終以未獲廓清爲憾迄今各大憲深念民艱保强種族查訂戒烟章程事未須行已有成議斯誠足繼文忠公之遺志庇億兆姓以潤禍也然戒烟非難戒烟之藥實難戒烟之藥非難戒烟之眞藥實難求其尅癮至捷除癮自然環海奇方自出當推爾藤醫員亞支奶藥丸爲最優內上海席裕麒經理以來頗著成效商經西醫用化學化驗之毫無流弊並禀請　商部暨　兩江督憲給示保護以杜假冒懸掛門首以昭信實禀邇來銷路漸旺推廣漸遠分售之處不一而足間有奸商僞造亞支奶牌記假託　席裕麒名號魚目混珠僞失眞即難斷甚至和攙嗎啡灰毒者有之不徒難以斷癮亦且有礙衛生職商所以在皖省縣下城開設分銷專售席裕麒經理爾藤亞支奶藥丸於每瓶上加錦記分銷四字戳記通覺路抵杜中流所願渡登大下迷津之筏亦仰副各大憲望治之心但恐狡儈之徒摹訪戳記實得商情祇得抄粘督憲印示瀝懇賞准示以杜假冒以昭信允等情到本部院據此當經飭據懷寗縣查明所售爾藤亞支奶戒烟藥丸並無僞造確係爲人除害起見除批示外合行給示以杜假冒爲此示給諸色人等知悉該職商專售席裕麒亞支奶戒烟藥丸爲人除害並無僞造情事毋違特示

光緒三十二年十一月初十日告示

右諭通知

該商爾藤亞支奶經理分銷處實貼

欽命二品頂戴調署安徽分巡徽寗池太廣兵備道毓　爲

出示諭禁事據職商張枝鴻禀稱竊惟中國大患首在鴉片茲有上海英大馬路壽康里席裕麒總經理爾藤亞支奶尅烟化癮奇藥性能化膏成水化土成泥服之不惟毒盡癮斷抑且體健病除其功能不可殫述並經　商部登錄商標衛生處西醫化驗給憑稱爲世界第一眞品是我國民轉弱爲强之一大機會也職嗜烟成癖偶至上海一服斷癮除根乃痛恨從前之戒烟藥無功但既獲益於己還思美與人同爰就蕪湖二街小營盤下首開設專售處俾可就近購買編後仍分運皖南各州縣逐漸推廣惟是銷場日大竟有託名影射其利專於作僞以柴奪朱令人難辨究其所售之藥大率攙和嗎啡罌粟番金鷄納霜以及烟灰烟土之類即用藥亦專尚攻伐調劑鮮得其平以其命名既同且能抵癮遂誤爲眞久之釀成痼疾貽害非淺若不亟求嚴禁國民尙有轉强之日耶爲此據情禀求賞示曉諭並通飭所屬一律嚴禁假冒亞支奶牌號俾有志戒烟者不致誤購假藥等情到道據此除批吸食鴉片害雖僕數亞支奶藥戒烟效既神速又無流弊豈容射利之徒假冒售壹致以貽害無窮

陝出示並通飭所屬一律嚴禁

還附商標報告憑單共五紙發並飭屬暨蕪湖縣一體查禁外合此示仰軍民諸色人等一體知悉自示之後毋得假冒亞支奶牌號售賣以致貽害匪淺倘敢故違則咎由自取情難爾寬定即行亟出示曉諭爲此示縣提究懲辦不貸其各凜遵毋違切切特示

光緒三十二年五月二十九日示

發蕪湖二街小營盤下首張公館門首貼

辦理江南商務總局兼管南洋保商事宜司道　爲

曉諭事准　江南商務總會咨呈據職商程鑾瀛指稱職商分理上海壽康里席裕麒爾藤醫員亞支奶尅烟化癮奇藥於三月間在金陵水西門標米巷零售批發載明報章簽押五年合同深恐射利之徒冒充牌號以僞亂眞有妨衛生請曉諭等情轉移到局准此除批示外合行出示曉諭爲此示給諸色人等知悉須知上海壽康里席裕麒爾藤亞支奶戒烟藥服此屢驗現在運寗躉售爾等購用此藥務宜認明牌號免致誤購僞藥有害衛生倘各藥舖有冒充牌號情事許該職商稟請提究其各凜遵勿違特示

光緒三十二年六月初三日示

發金陵水西門標米巷爾藤亞支奶分銷處門首實貼

欽加同知銜賞戴花翎調署金華府蘭溪縣正堂加三級紀錄十次孫　爲

示諭事據職商劉巖稟稱上海英界壽康里席裕麒經理發行爾藤亞支奶尅烟絕癮無數神效異常今創設振武自强社在蘭分售前項戒烟丸以除流毒誠恐奸商假冒商牌難分眞僞叩請給示嚴禁等情到縣據此除批示外合行示諭爲此示仰闔邑人等知悉嗣後爾等不准假冒前項商牌欺人漁利如敢故違一經發覺定干重咎不貸其各凜遵切切特示

光緒三十二年十月廿七日告示

右仰通照

發給振武自强社經理爾藤亞支奶經理處門首實貼

烟癮一錢　購藥一聽　烟癮二錢　再加一聽　癮大照加　保單載明　每聽一元　每打十元

請試尅烟自然奇藥○戒槍蒜遊膏○隨吃隨戒○世人被烟損身者○從此同登彼岸也

普天下烟鬼從今尅伏有藥

鴉片害人婦孺皆知市上戒烟藥皆用魂靈助癮所以欲戒而無實濟泰西格致士賈君遊歷中華七次深悉中國人之體質參通鴉片烟之性道目視烟累之人嘔血鳩形促壽殞命情實堪憐於是起而惻焉不憚窮谷深山搜奇覓異幸遊西藏雲中山突見異草名曰蒜遊採之試之始識鴉片相尅如同冰炭非但尅烟抑能補養元氣誠天生除害之仙草也抑或服草不雅特將此草去渣收膏使戒烟者仍用烟槍裝吸雖戒毫不在意無論遠年宿癮一月之間除槍斷癮戒絕之後非但永不思吸且聞烟臭如牛糞真所謂與烟相尅之明證也蒜遊膏每匣洋六角和烟裝吸化毒消積三天加藥減烟不覺自然斷癮批價每打洋六元另製隨吃隨戒苦提水○每瓶洋一元每打十元此水戒烟更簡便假如每日吃烟三錢過癮之後沖服此丸三錢如此七天烟癮漸淡半月吃烟無味一月聞烟香氣變為臭氣吃之即吐其癮不覺失去妙在尅癮而不損體法之良意之美也總經理批發巡遷大德通公司告白○本公司分設上海二馬路中市西鼎新里石庫門內便是

禍者福之倚

藥房所售之艾羅補腦汁自發行以來消路日廣一日於是射利之徒僉思冒牌仿效無如查察綦嚴屢冒屢經稟請一致無從下手於是忌者益衆益深乃施此鬼蜮伎倆故作無中生有之言以冀快其私心始己抑知天下事惟實事求是者能不畏誣蔑不懼攻擊而轉有此無損盛名反彰實效之一日平心而論閱江頭中西官長明察之神然後古人以德報怨之訓亦宜謝讒人之徒施暗算成我令名而此汁實有補腦之功經此一番化驗轉得大白天下是則禍者福之倚彼之有造於本藥房者真非淺鮮急宜登報志感敬佩降情也

上洋三馬路中法大藥房啓

近有人投函兩江督署極力詆捫本藥房總經理之艾羅補腦汁謂為內有嗎啡請查禁云云意在督憲一旦發查即使本無嗎啡而彼得藉口張大其詞破壞本藥房此汁名譽出於忌者之所為然彼時本藥房自如身墜十里霧中茫無所覩也近閱各日報見稅務司羅道憲函稿始知此案由督憲札道憲討查道憲轉移浙關稅務司審札購此汁化驗常經驗得實有補腦之功並無嗎啡毒藥在內而忌者之陰謀始敗而此汁之功效愈彰然非督憲不動聲色鄭重密查與本藥房此汁之腳踏實地則聲明不為小人所傷者幾希矣按本

售處○一在南市鹹瓜街元昌人參號○一在英界三馬路中昌書局

馬寶

之在口外山野之地偶遇靈芝異草食之遂蘊結成實久之毛脫絕食不飢無異仙品見者知其有實取出之形如胎卵能入心肝脾肺腎五經治百藥不效馬症最有神驗即至極危極險亦只須錢許無不立愈而於治各種新舊文武顛狂痴呆豬羊諸癇中風咯血虛勞咳嗽哮喘肝氣脘痛腸痧喉證急痧山嵐瘴氣及小兒急慢驚風腹膨痞毒丸有神效一服除根是誠天下第一返魂續命藥也僕得此寶物有年素不出售今因求福存心濟世遂以公之天下見者勿以尋常目之且所存無幾遲購恐亦不及也餘語詳載仿單每分實洋兩元備取血本並無折扣惟賜顧者諒之

益壽主人謹啓

京都天寶齋

花柳經驗良方

毒門聖藥

愈人甚廣 無

京都天寶齋藥房○天下馳名○靈驗第一○異人傳授珠黃八寶化毒丹○包愈男女一切楊梅結毒限日全愈永無後患

此丸乃本齋獨得異人傳授真方重用真正犀黃珠粉血珀極品上藥泡製久煉成丹專治男女楊梅結毒毒下疳小便皮破腫爛一切毒門無論初起染久但可限日全愈如市醫不精服藥不愈或庸醫圖利不顧人之性命攸關獨用輕粉升藥倒提丸等當時立愈乃毒氣內攻逢春又發四肢痛痠甚至鼻塌髮禿紅斑起點骨髓毒藏筋絡凡必染妻絕子其害非淺餘毒未淨其患不休此實藥者未得其法患者豈能安全今本齋不惜重資修合濟世染者即將此丸服下立刻止痛消腫去毒淨盡凡極重極危之症服藥一料立可全愈價雖昂貴而效足值當可掃盡骨內一切毒氣且能生育無害屢試屢驗必中輕者五天全愈重者七天絕根如用倒提丸輕粉升藥雷施火焚凡有染此毒者雖諸醫束手危險萬分請嘗試之方知本齋藥靈方真之功也○每料價洋十元每瓶洋二元○另有珠黃下疳散每瓶七角如男女下疳腫痛或陽物臭爛成筋或爛去半節搽此散立見拔毒去爛生肌止痛保復原形仍可生育種子此乃第一仙方也○立愈珠珀五淋白濁丸價洋一元○鋪分上海二馬路中市西鼎新里石庫門口內便是○遠埠託郵政局購寄信局作弊難靠

湖北賑捐彩票頭彩五萬元 正月廿八日開彩

本局奉 湖廣總督部堂 奏明開辦第六十一會額設票六萬張每張售洋六元中彩共九千九百九十八號計六張中彩一張以七成餘發彩派大碼頭吉祥語○外埠往來信力票力出彩票之高此各司為保准定期正月二十八日在漢口開彩得彩紅票憑本局對號單兌銀元本總局在漢口鎮上海分局設在南市本局一概不付紙歸自給○再得彩紅票如無本分局綺羅圖章及長方上海分局小印概不收兌因無票根可查也特白

北洋新編第一最新最備最要之外交書約章成案匯覽出現

按是書為連平 顏均伯觀察奉 北洋大臣袁宮保之命編纂觀察曾至外部調查案卷圖表蒐詳門目大備海內公認為第一外交要政全書初印五千部早經各省大吏紛紛提取發給各屬備查現又續印除官用外餘交本局發售公諸海內士林倘研究外交者必以先覩為快也現已出書速來購取每部售大洋十元每冊後面有分類檢查目錄極便查閱

總發行所上海點石齋申昌書局 上海北京有正書局

商務

椒花獻頌年景方新正當行樂及時均未交易所有客臘洋貨叫莊價及洋藥行情等補錄報端一俟財神日各行開盤仍當詳細調查逐日報告至歲杪本埠市景大概平平倒閉者尙不多覯云

光緒三十二年十二月廿七日起衣牌

規銀	一百四十一千串
英洋	一千零五十文
足對開	七百八十文
盧又	四百七十文
八開	九十四文

●土　光緒卅二年十二月廿七日起

三冬公	八百三十四兩
三冬喇	八百三十四兩
陳公	八百零二兩
陳喇	八百十兩
新公	七百九十四兩
新喇	七百七十二兩

●洋貨　十二月廿七日叫莊

○元芳羽毛　九老　大紅十五兩七錢七分半　頂好莊青十六兩七錢五分　洋藍十四兩二錢七分半　桃紅十六兩　玫瑰紫十三兩　新綠十三兩六錢、船牌大紅十三兩二錢五分　頂好莊青十四兩三錢二分半　洋藍十兩另六錢五分　桃紅十四兩八錢五分　新綠九兩九錢　大紅嗶嘰七兩三錢五分

○羽綾　元色十四兩二錢　元色紅路燈十二兩一錢七分半　元色九老十一兩一錢五分　又十一兩二錢　元色泰西緞每碼二錢三分　三十二碼花嫺圖本邊頁緞九兩四錢五分　又白邊七塔元靑七兩七錢五分　燕窩光羽綢七兩六錢五分　卅一碼一定中羽綢七兩六錢七分半　卅二碼頭號三兎七兩四錢五分　又佛手七兩五錢七分半　又彩八士絲光八兩三錢七分半　又竹林八兩一錢七分半　又頭號招親綠九七兩四錢　卅二碼品重圖七兩四錢二分半　又賞中秋七兩五錢五分　又萬花樓光兩三錢二分半　又頭號九子圖元靑七七兩三錢七分半　卅一碼頭號雙龍七兩二錢　又四道白邊頭號蛾眉圖七兩二錢七分半

●郵政　初三日收信時刻錄簡傳單

寄往各埠	交由	本日截止收信時
崇明堡鎮	小輪	單日上午八點鐘
南翔崑山 沙頭無錫	火車	本日上午七點半
蘇州巴城	又	又　又
太倉黃渡	火車	本日上午七點半
安定羅店	又	又　又
瀏河浮橋	又	又　又
朱家角白鶴港	小輪	又　上午九點鐘
嘉定	又、	又　又
靑浦重固	又	又　又
奉賢新場	民船	又　又
江灣寶山	火車	又　又
閔行南橋	小輪	又　上午十一點
南潯湖州	小輪	又　又
泗涇七寶	民船	又　又
大塲	專差	又　又
平湖	小輪	又　下午一點半
川沙南匯大團	民船	又　下午二點鐘
海門廟鎮	小輪	又　下午五點鐘
周浦	專差	又　上午十二點
寗波	輪船	又　下午三點半
松江亭林	小輪	又　上午八點三
洙涇楓涇	又	又　又
張堰莊家行	又	又　又
章練塘	又	又　又
杭州嘉興	又	又　又
石門灣	又	又　下午四點鐘
石門塘棲嘉善	又	又　又
莫干山	又	又　又

以上每逢禮拜日上午十一點下午三點半掛號信件應於所限時刻前一鐘送交郵政局

長江各埠　下午九點鐘

本局逐日所發收信時刻傳單近日冗長不便排印爰擬刪繁就簡將每日限定各口郵件收信時刻專開一單登明本日報章嗣後一概拆去不復再登此啓

丁未年○快覩軒改良五彩繪圖官商便覽八百四十種每本仍售大洋六角批發所向上海三馬路○中昌書局購取

●明季稗史彙編複印出書

明季稗史彙編搜集烈皇小識聖安本紀行在陽秋嘉定屠城紀畧幸存錄求野錄也是錄江南聞見錄粵游見聞賜姓始末兩廣紀畧東明聞見錄靑燐屑吳耿尙孔四王傳揚州十日記十六種均係國初遺老著述讀之足以覘見勝朝政亂寇起之由與夫亡國滅種之慘本局以二十二年印本銷售已罄因特復印成書以餉海內弔古之士現已出版訂成六冊定價洋七角

●新輯海國春秋演義

新輯海國春秋一書亦小說類也都凡四十卷意創而語新情奇而理實文人學士大可藉此消閒譬驅魔較之尋常說部一覽部家緒意讀者自當寶之別石印十冊價洋七角

●新出醒世姻緣

醒世姻緣一書相傳係蒲柳山先生所著書中所述種種姻緣惡果頗足儆悟末俗而描繪家庭瑣屑之事神情口吻尤能惟妙惟肖至語言酬酢均用山左音是又於紅樓夢外別開生面者誠小說界中上乘禪也鉛印十二冊紙墨極精價洋一元四角

●繪圖羣芳花鏡秘書

凡百花木雖各有本性而竭人力以爲之轉移則人巧實可奪造化是書係西湖陳扶搖花隱所輯彙載四季花木剪枝更換秘訣從所謂移花接木過枝接葉之道叢在於是併將花果繪列成圖附及畜養鳥獸各法誠足該泰西專門之動植物學而爲近今研究物理者所必需之書也裝訂六冊價洋四角

●繪圖繪芳錄

是書計八十回係西冷野樵所著借南劇紛蕃抒性情較西廂石頭記等言情之書尤爲淋漓盡致著者自謂情以文生文以情副洵非虛言鉛印白紙訂成十本價洋一元二角

●增註文明尺牘教科書

自交通便利往來日密而尺牘之用因亦日繁然當今育度維新事事講求進步從前如留青集生意尺牘等汗牛充棟然或太深奧或過粗俗學者既未易遽步趨卽不得爲教科耳書此集採取時下函札叙事條達曉暢遣句新穎絕令而有別類分門凡學界商界女界及家書京啓籌算楹聯帖式壽常問候無不搜羅宏富並將典故注明出處既可便人揣摩又合近今風氣名曰改良曰文明允無愧色者苟執此書而研究之將見一紙披陳千言立就何有筆不達意之患哉現已出書分訂十六冊價洋八角爲便後學計非圖利也欲購者尙祈從速爲幸

●最新頤人奇譚

是書借嬉笑怒罵成絕妙好辭其莊嚴處可以資以修身其戲謔處令人胡盧捧腹誠怡情悅性之良書不第爲酒後茶餘之消遣也計裝四冊實洋二角

●耳食錄初二集

是書爲樂瀧裳先生所著先生爲乾嘉間知名士著有靑芝山房文集此書則其二十二歲以前所作也其筆墨之簡潔思想之奇幻較之聊齋誌異閱微草堂筆記諸書殆有過之此祇有木刻舊版魚魯亥豕者憾焉茲特付之石印悉心校正以供同好書印無多速購爲幸計用白紙精工裝訂五冊價洋四角（欲購者請至三馬路申報館間壁中昌書室選取可也

上海三馬路中昌書局啓

生理衞生教科書

今欲預備立憲國民之資格個人自治爲最要矣衞生學亦個人自治之一端也欲知衞生學之原理不可不知一切身體之構造故生理學尤爲緊要是書爲日本小松定市所著於解剖之部組合之理保衞之法無不精詳確切孝感劉君慥譯筆亦明達雅潔誠教科最善之本也西裝一冊大洋八角

小學校管理法

小學校爲國民普通教育最要關鍵而欲發達其教育尤視乎管理之良否以爲衡茲編爲日本高等師範學校教授小泉又一所著於學校之組織事務二者罔非釐然得以簡馭繁之道眞爲管理小學校者不可不看之書西裝一冊大洋一元

英譯津梁

夫通譯之難不在於名詞稱代云謂等字而莫難於介係聯合狀區別等字此種字卽吉之耶支那所謂虛字也凡一句之神情一語之口吻係焉故是書所譯牽引介係聯合等句爲多而以英漢博士所譯四書以爲標準中有未信之處則加以竄易以符原意而更申明其用法之異同於後精而能疏寡而擴要梟胥家之津梁也西裝一冊大洋一元

上海棋盤街點石齋啓

新開協泰昇東洋莊

本號開設上洋英界三洋涇橋沿浜東首長耕里朝東石庫門內專辦東京花素貢緞各色絲布羢布皮面花素毛巾大小洋傘冬夏軍帽新樣燈鏡扇子花素鬼扣龍扣螺甸骨扣句牌泰庸保安燈罩各色料器絲襪皮鞋奇巧玩物花露香水胭脂香粉肥皂精製印色開明香墨一切雜貨各色俱全零躉批發先行交易擇吉開張特此佈聞

泰西靈藥 化學補腎精髓粉有奪天造之功

泰西安利醫生神藥來滬○欲享上壽欲蕃嗣續欲强身體欲除痼疾請嘗此藥定可如願以償誠絕世補品功超市上一等

謂言過其實嘗可立刻試驗只須略服少許狂奔數十里毫不喘此補氣力之明證也又行房後或食三錢腰腿毫不痠軟精神照常倍增此補腎生精之明證也故無論虛不虛補之人試服數日立見體元精滿而目光昌威重如山連服三旬身體便可加重七八磅西人統年常服故體質倍形強壯每歲幾銷數百萬盒多則功效之神尚何待言南洋各埠華人餌補最信乎此以其血肉之品無剋伐之弊又與華人體氣極宜是以信從者衆善能補腎潤肺開胃健脾填骨髓和血脈平三焦安五臟化痰止嗽平肝清心凡元天不足後天失調以致陽痿乏嗣咳血遺精步履無力形神委困一切陰虛陽虛氣虛血虛羸弱之症無不靈效如神歷經中西士子試驗醫可憑敷云補劑中首屈一指妙在全無燥氣與常適口衛生者盍請一試方信斯言不謬耳每盒一元每打十二盒十元遠近托郵政局函購最妥信力自給 經傳處在上海四馬路北首望平街大隆燕窩公司內假冒甚多認明地址牌記爲要

中華補劑備矣藥性之純陽者氣味猛烈其失也太剛藥性之純陰者功效緩弱其失也過柔推原其故皆因不知化學泡製之法誤服補用宏之方欲求如本醫士所製燕窩珍珠牛髓分之不剛不柔力大效速者非特從古未見未聞且各國罕與比倫者

Z 5152

經理各省彩票總批發

本號經理湖北彩票川漢鐵路大票江南廣東安徽各省大票並江南安徽分票副票零票批比衆公道今張分條門莊格外克己照兌紅票比衆實足外埠函購原班回件信資自給代收安徽不中彩票或換安徽鐵路股票或換現洋川漢不中之票亦可代換鐵路股票如蒙賜顧均可效勞此佈 上海大東門外大街廣福源新北門外吊橋廣發源全啓

Z 5149

新牛痘苗

批發零售格外便宜

上海英大馬路東亞公司大藥房

Z 812

泰西醫士五牛牌牛髓粉

產曳補劑○調體實驗○常年四時可服○能補先天不足○偽貨亂眞○購者自愼

致得牛骨髓補腎功稱獨步本醫十七次游歷中華視珍庶接不暇每見世人體年殀壽過年無嗣更有身染損疵亦屢不乏推其理初爲先天不足繼復後天失調致有壽殀身損無子等情醫者目惻殊深由此製藥濟人此將用泰西壽子肥牛祇取骨中之髓佐以珍珠並蔘元四本廣精等要藥入口毫無燥氣善能補腎益氣壯陽健脾添精神養眞元平五臟安三焦獲益甚多非不勝載蓋人如患腎虧氣虛損症勞疾陰虛陽痿腰酸腿軟頭暈目眩面黃肌瘦等症服後奏效如神欲享高壽欲廣嗣續欲强體質欲除百病請常服此則延年益壽益斯術屢提如嘗試中也速服十天而色即轉紅潤能服一月可長肉十磅倘行房後稍疲倦冲服三錢不使外邪乘虛而入且精神照常倍增試驗確有眞憑識者請早衛身幸弗自誤本醫十發心濟世焉○每罐洋一元每打十二罐洋十元○外埠函購託郵政局最妥信局愼防作弊○經理醫士始創眞正五牛牌○設在上海二馬路中市○西門新里口○振遜大德通公司○是方外國的眞原貨

Z 5129

商辦鎮江自來水有限公司招股廣告

本公司集股創辦鎮江自來水公司稟蒙 兩江督憲周批准幷轉咨 商部注册各在案查本公司儲備基幷辦機器水管等項業經分別定購自應按照原稟股分銀數招集股銀四十萬兩計每零股銀平銀十兩整股銀平銀一百兩如願入股請即至經收處查閱章程無論零股整股一經照數繳銀即由經收處當掣收條明年三月換給股票息摺領滿即行停止特此廣告

經收處 南京 鼎泰莊 寶善源莊 恆康莊 志成信票號 洪公館 鍾江 恆源厚糖棧 怡和綢緞莊 嘉定 游府署 泰興 公信成錢莊 上海 厚大莊 寶豐糖棧 志成信票號 程裕新茶號 榮豐公司 合衆水火保險公司 程裕和茶號 府海

鎮江自來水公司謹啓

Z 5162

上海中國紙烟公司廣告

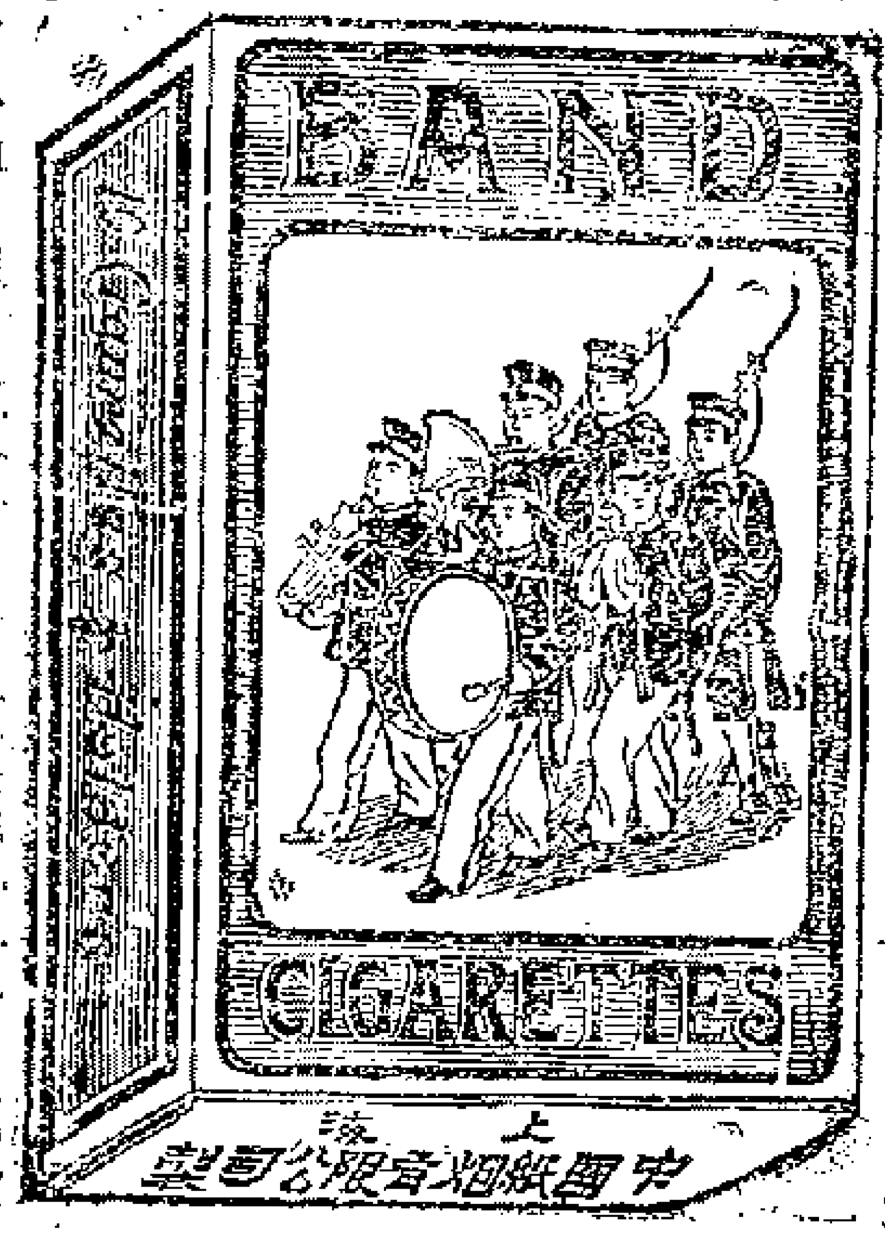

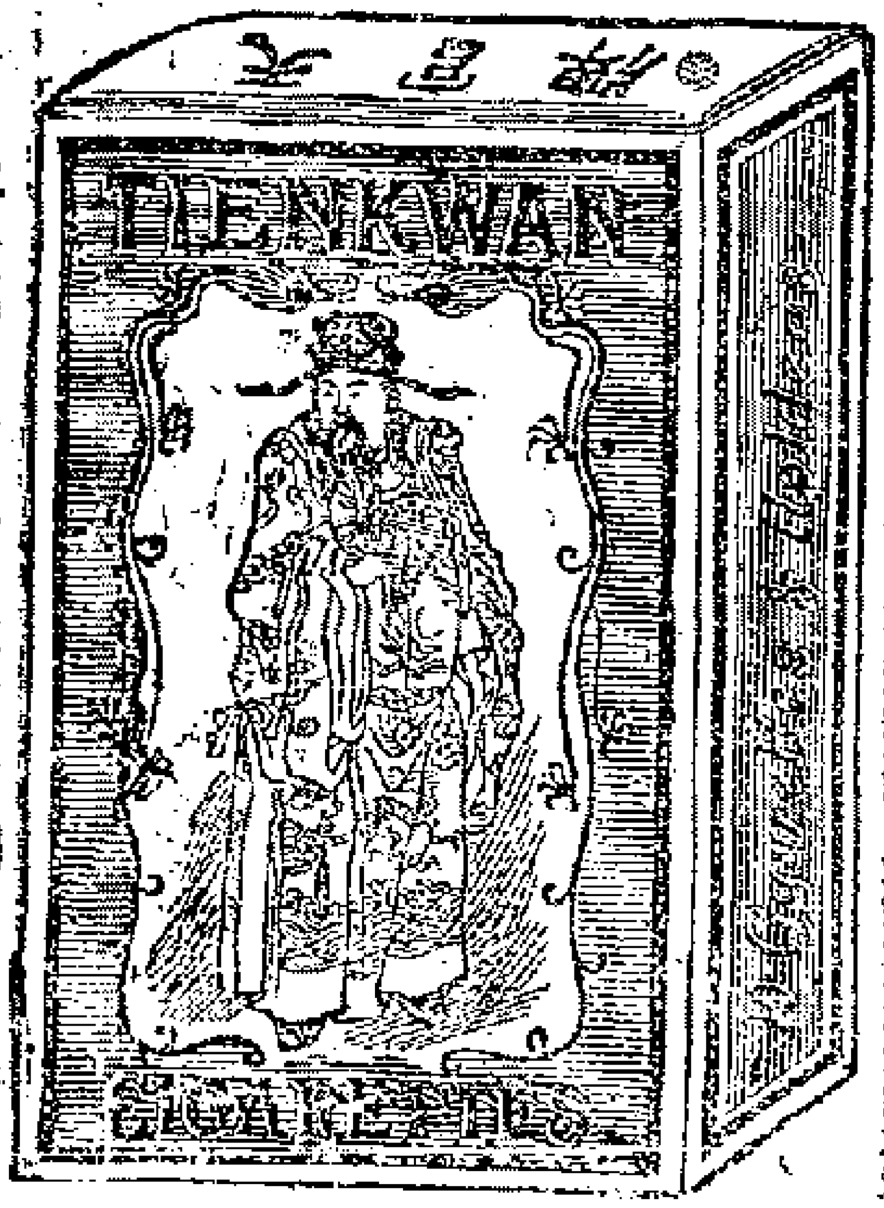

本公司爲挽回利權製造紙烟現已製成軍樂牌天官牌玫瑰三種各埠均有發售如荷愛國同志向各經售處購買認明商標庶不致誤如願擔任代售者惠臨小東門外洋行街德發洋行內本公司總發行所面議或函商均可總批發所設在法大馬路興聖街對面

Z 5171

數百家同聲感德

寧郡城鄉各肉舖同日有每斤添價二文勸捐清節堂恤善所之費然當時議此款本加於人頭後因每斤肉驟添二文生意稀少若多延時日各鋪將自己血本貼二文歷年然受苦楚呼冤無門今値清節堂辦理無效各紳共請閉歇肉鋪助費亦停止然各鋪柱首仰體 前府寶 文太守熱心教育提携單寒治追勦貫恩同召杜爲不遑云云◎寧郡肉舖衆柱職員趙慶臻稟稱 十二月十五日 府憲文太守批 據稟將各肉舖每斤抽捐二文充作創辦商務承志小學堂之費不敢者再將各舖公費酌量充入係因培植子弟開通智識起見應即如稟准予立案惟所擬章程是否妥善候飭鄞縣會同會董妥議具覆察奪摺單附

寧郡商界公啓

Z 5608

此丸力量宏深能收能放有鬼神不測之機服後反覺寂然不動必至要緊之時然後勇氣百倍大得其力眞廣嗣之金丹生男之寶券也

壯陽極品眉壽種子丸

與別項種子藥大不相同試舉一端即可知其優劣蓋別藥力量淺薄故至少須服三錢服下陽必驟舉然易舉易洩與放花筒無異此丸每次僅服三小粒計重一分二厘每日服三次統計不過二三四分奇在服後不知不覺終日毫無動靜緣周身精髓已爲藥力鎖牢固不撥不動矣及至臨事之時但取外塗藥一擦立刻神威奮發勇往無前愈戰愈堅獨堅獨勁極緼縕化醇之樂未足比其功盡陰陽造化之秘尚難形其狀當此之際從未生育之婦經此一度無不成孕百發百中靈驗無雙願世之無子者試服之即知此丸實爲求子要藥深信其益矣小瓶連外塗藥共兩元半大瓶五元

美界仁智里括打藥房發售

乙5136

日本及清國政府認可招牌

胃症良藥

啓者此藥爲日本海陸兩軍諸大名醫及藥劑官五名協同研究極力參考始得發見其主效之靈妙久已名馳內外誠蓋世無比之良藥也倘蒙 仕商惠顧請認明本館招牌爲記庶不致誤

專治効力

隔食 胃弱
多年胃弱 胃災
心胃氣痛 胃痙攣（卽或時痰筋）
食物不進 胸痞（食物不消化故胸悶等）
吐酸嘈雜 宿醉（卽昨日飲酒今日尚醉）
膨脹 惡心嘔吐（見食吐）

或小兒吐乳等胃症少服之則靈驗如神云

胃症形狀

胸脹困苦○食物不進或食過多○或欲食則痛○胸腹並痛○胸脹痛○打臭噯○吐粘涎○吐酸水○血氣逆上則目昏花○腰腿發冷○或大便不下○或時下瀉○或腹內無力氣不時憂鬱○顏色青黃○身體困倦○或欲分倘而無力○且無記憶○若少出力則厭○不時好睡此等症皆胃症之形狀也

價洋

三日所服藥料 定價洋一角
八日所服藥料 定價洋二角五分
十七日所服藥料 定價洋五角
廿七日所服藥料 定價洋一元

日本總售處 日本東京銀座二丁目 同大阪南久寶寺町二丁目 山田安民大藥房

清國寄售處 上海英租界大馬路拋球場口 東亞公司大藥房

乙19

新譯步兵斥候勤務教練

斥候爲軍隊耳目戰務上最爲緊要而步兵斥候尤爲要中之要蓋無騎兵時全恃步兵爭勝負也是書爲泰州彭君琦所譯彭君日本陸軍學生精於軍務見現行各種勤務教練書大都有謬以毫釐之歎爰譯是書以供軍隊教育士卒之用並足爲陸軍各學校及軍務中士子之參攷書當世知兵之士必有能辨之者●定價大洋五角

總發行所棋盤街點石齋

英商華利洋行廣告

本行專辦英國著名各廠所造水陸軍新式各器械製造廠紡織廠絲紗廠銅元銀幣等廠所用各種新式汽機器以及五金各料一切匹頭雜貨並收買各種五金礦砂倘蒙 貴客賜顧請駕臨四川路B一百十二號本帳房面議外埠函訂亦必竭誠承辦恪外克己以副雅意

經理布盧特礦師啓

乙4397

橫濱正金銀行上海分行新行鈔票洋圓

謹啓者本行資本金洋一千四百萬元公積金洋一千三百七十萬元分行設在英國倫敦法國里昂美國紐約舊金山布哇香港孟買東京神戶長崎韓城仁川釜山等名都大區諸有交通以及中國上海漢口天津牛莊北京烟台大連旅順鐵嶺奉天安東縣等處亦歷有年數本辦銀行應有一切[illegible]誠實久一蒙中國諸官鉅賈交口稱讚本行格外精心研究接應 惠顧現在總行刊到

新式有單以及相與往來支解簡集

均用華文專備中國 仕商樂取便易瞭然通曉 惠臨者之用爲特備告仰祈 俯鑒如欲存款在橫濱總行者半年期息五厘常年期息六厘如存款期滿准在橫濱支取金洋上海取銀亦可如橫濱存取換算則日本金錢交付隨時註明定價如在上海則元寶押匯付與幾市面仙令上落與 貴客毫無耗損以昭平允如存有上海分行者常年期息五厘半年期息四厘半三個月三厘半逐日往來一厘半以副交厚同文之來歡其餘匯票押匯承接周到有美悉臻如蒙 惠臨請至本分行面訂可也

橫濱正金銀行上海分行總經理長鋒郎謹啓

乙1

遺失匯票存案批示

茲者於冬月廿六日在老福興局寄蘇州杭縣記會券一紙計關平票紋一千兩不料途中遺失該票係周口敬盛西上蘇州大德恆號十二月二十期刻向大德恆號說明失票作廢如向各寶號匯取切勿收用現在蘇州與縣存案特此登報今將所奉存案批示抄列於後

匯票遺失既經告誰注根作廢如到期有人持票出面滋擾儘可隨時呈究所請給示應毋庸議

鎮江裕記綢號告白

甲8458

上海格致書院廣告

本書院自去春設藏書樓所有中外古今書籍供人觀覽第念藏書未易搜辦如有同志願意持贈及定價出售者祈開明書目並送書樣以示餉繹複見即時奉璧本月二十日閉樓明正初八日開樓觀閱書報除禮拜日外每日一點半起至晚九點半止○附設英文學塾年齡不拘學費半年十八元全年照算報名時先繳洋五元學額無多速來報名遲恐不及此白

監院裕慎文啓

乙5406

此圖即係大英百科全部三十五本共計三萬頁博採泰西智識學問集成全數

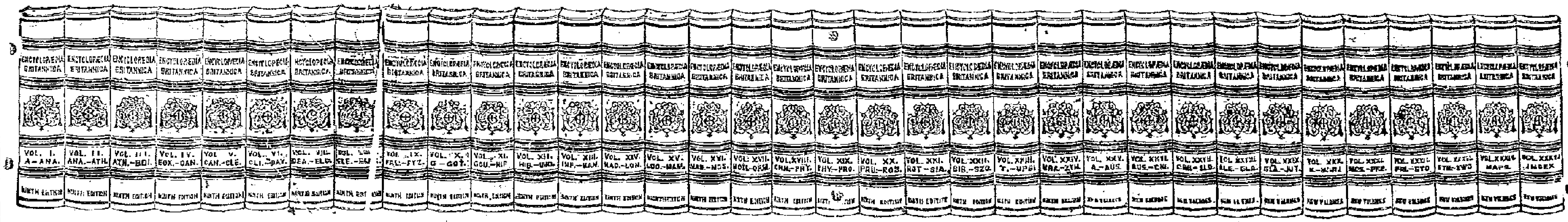

大英百科全書行銷日本國

倫敦泰晤士早經登各報紙在日本國銷去四千一百部西歷一千九百另三年又訂購一千四百部共合五千五百部賜顧者均係日本國之皇親王府官紳士大夫並各處工部局大中小各學堂

泰晤士在日本國之經理人常常接到各主顧之信同聲頌讚百科全書一部最有用之書次者世間上至官場下至商庶無不合用日本諸侯爵之會正杜克華王秉辦最大造船廠事務函稱此書與日本各博學中以及商界人等廣有進境臺灣總督稱得此書之幫助不鮮爲查察該島之人丁册東京某銀行會正稱此書各目均係爲人在世應理研究之事無不滿載其中即礦學尺量農工各務又有教人栽種桃樹並各菓子 又製造香水花露水胭脂花粉訪泰西各國極妙之法度正是閨閣中所用要品無不工精物美各報館稱百科全書不論何事均可查察則平等人家之藏書處亦應備一部

今在中國銷售所來賜顧者均係各衙門各官局各學堂並各銀行洋行司事等職時日不久銷去之數甚廣可見中國宣明立憲並行新政各事研究泰西學問均係實情

刻下所存無多欲置者請速售否者賣完之後一時無從購辦本行帶來北路銷場祇得三百部布製半皮製經已售畢所存有洛克波羅角脊皮製與全皮製約在華歷新正以前定能售盡

倫敦太晤士特許中國官紳商士民之償值

一凡蒙 紳商訂購者本館收到全價或第一期之定銀五兩後即將全書三十五巨册並附送華英音韻字典集成一册一併寄奉如欲連旋輪書架者亦可附書送上

二按月分交之法即每月在某日付銀五兩六兩七兩銀數之不等以視裝訂之分別次序

三每月分交約及三年屆滿訂購者雖須陸續付價然在此三年期內已早得是書全集之應用

四初次定銀五兩可由商務印書館過付嗣後每月續付之價逕交上海倫敦泰晤士報館經理處收照

贈送二百頁圖說樣本

凡未能親臨審視全書者茲特費巨資備就圖說樣本以便奉贈凡斯西學之書倉內容無不創獨建異而連綴之○該樣本共計二百頁圖說約數百篇提綱挈要全從百科全書撮集而成並附書總目按月分繳之法各種裝訂之欵式以及旋輪書架圖等倘蒙○函購原班寄奉不取運費

發行所 倫敦太晤士 洋涇浜第一號 大英醫院三樓

代售處 上海棋盤街 商務印書館 全啓

美日兩國之外交 ○十二月廿六日倫敦電云美總統羅斯福而告嘉禮之人謂外間所述彼須告嘉禮福尼省國會議院之辭並無根據彼從未過評日本將以兵臨美敎書相示並不揣度有戰事之患彼深惡人妄言戰釁彼已在美京與日本駐美使約大約西三月間約稿已可發交國會矣○廿九日柏林電云美京公牘載稱日本人留學美國一事業已了結○廿九日倫敦電云美總統羅斯福美工商部大臣邁客夫又與嘉禮福尼亞省所派國會議員商議日本人留學美國之交涉據議員云彼此已各會意當有一令人滿意之結局云

日本足尾銅礦工人滋事情形 ○十二月廿五日東京電云日本上野省足尾銅礦礦工滋事有爲首八人社會黨通信員一人因與此案牽涉被捕銅礦公司總辦未死其傷勢亦日有起色公司所用之人不知下落者一百五十名留於醫院者有十五人昨晚滋事之礦工在鎮內各客館搜查礦公司所用之人足尾地方之百姓皆震恐地方官皆改裝潛逃警察兵已添派往今日下午有兵士三百七十人行抵該處○又電云足尾亂事漸見平定兵士已遍禁境內追捕滋事之礦工有數人從山尖下墮受傷今日下午尚須圍攻○又電云日本足尾銅礦自大兵到後即已平靜現仍捕拿滋事之人昨日東京來兵搜查社會黨日日報辦事處以及該報辦事人之住宅亦皆一一檢查○十二月廿七日東京電云足尾銅礦礦工已有一份照常工作該處有暴風大雪

俄國籌欵振饑 ○十二月廿七日柏林電云俄國在本國內地籌借羅布七十兆元爲災區賑濟之用

日本爲陣亡將士建坊 ○十二月廿七日柏林電云日本在旅順口建立牌坊以記念日俄戰時兩國陣亡之將士

俄人整頓遠東航業之計畫 ○俄京信息謂中國東方鐵路公司於日俄戰時曾失去輪船多艘現已決定不再自行添造但與俄國輪船公司訂定由各該公司置備輪船來往海參威及日本中國各口岸

俄法不贊成弭兵之議 ○十二月廿九日柏林電云俄法兩國政府之意皆以爲下次海牙和平會商議弭兵一事尚非其時

波斯新設國家銀行 ○十二月廿九日倫敦電云駐波斯京城之路透電訪事函稱國家銀行籌集資本英金五伯萬磅請予設立之約業已簽押該銀行所獲利權甚多並准仿波斯皇家銀行發行鈔票五十年期滿後此權即歸其所有該銀行應借給波斯政府英金六十六萬六千磅西三月二十一號須交付一半否則此約即行作廢

俄國降將身敗名裂 ○十二月廿五日倫敦電云俄國海軍中將尾璧革多夫對馬之戰投降日本軍法擬定以監禁十年之罪已由俄皇批准譯字林報

委員查取孫讓讞被控卷宗

○公共公廨襄讞孫耳三明府於去臘爲人稟揭奉道憲瑞莘儒觀察委員查辦聞去臘杪在廨查取某某等案卷數起而去（力）

徐敬吾將由甯釋回

○上年江督飭弁夏鳴皋來滬拘獲綦稱爲野鷄大王之徐敬吾一名謂爲革命黨解赴金陵審辦茲聞督憲委員訊得徐在滬售書爲業僅係無賴一流實不足以稱革命黨因稟由午帥即行交保開釋聞日間將次回滬矣（力）

飭查大鬧公堂案內租界人民之損失

公共公廨讞員關綱之太守於去臘杪稟奉蘇撫公文飭將前次大鬧公堂時租界民人死亡數目及損失物件詳細開單稟報太守當即飭承照辦凡當時漏未報明者均可於此時續報以便稟請上台核奪（力）

電請將應桂馨撤解回滬

○去臘上海道瑞觀察電稟蘇撫陳中丞請候補知縣應秉鈞即應桂馨自十二月初五日在會審公廨斷結後曾囑至公廨攝影不意應私行赴蘇現在英領催迫請將應桂馨派員速即解滬以便攝影云云（力）

上海徐家匯天文臺警告中國海濱風潮象號釋例

（特爲中國漁舟商船而設）

中國商船漁船往來於十八省海濱者能知天象與海面種種警告風潮之現象而有益於行海者非一日矣長幼相傳父子相授故[illegible]者見油然作雲或大風捲浪一切險象有妨於行海者則已行者立即他往求藏身之地未行者仍泊港內免不測之患待風浪稍靜再掛帆前行

以其經歷而能知此警告然海中商船仍有覆沒人民仍有溺死者每年不止百千有時竟有十萬之多諸是僅知此天象與海面現象有時亦不足恃彰彰明甚蓋此等記號未必時時顯明即顯明矣而爲時已晚舟子尚不及避於風潮未起以前者亦不一而足也蓋此等風潮往往不限於一方者或從一方而至往者比行動之速率捷若火輪響如颶風距臺灣甚遠而福建海濱風靜如常毫無險象然十二三日後而竟至者。四五日後而竟至者

近自電報發明後颶風雖起於遠方而中國海濱瀕危之地亦未有天象與海面之警告者本台往往先能知之故在數年前本台創行報風規條在牛莊天津芝罘威海衛青島漢口鎮江上海吳淞大戢山寧波溫州福州廈門汕頭等口岸設立木杆同時懸掛颶風將至之旗號然此等記號必細細解說而後能知漁人在口岸內或在小海灣及海濱一帶海島停泊未能實獲本台警告之利益

本天文台因願助多數行海之人特請命總稅務司及查察海濱等處人員願設警告記號新法海關人員極力贊成故於緊要口岸設立高杆凡行海者見高杆有象號即知危險將近而預防之勿冒險遠出惟舊時經驗法亦不可不留心蓋有時亦可照此而避風也茲立新例如下

風潮象號

（此次紀號意義與舊式無異惟舊式意旨細繁恐漁人難以領會茲特另將意賅法簡之象號懸於高杆俾漁人一目瞭然）

此記號掛於高杆在塔燈旁以及各處海關前其名列左

石牌山　表角　東澎島　（以上廣東省屬）　東挺島　北挺島　烏龜嶼　牛山島　三石山　東犬山　東湧　（以上福建省屬）　溫州府　北魚山　小龜山　鎮海縣　甯波府　（以上浙江省屬）　花鳥山　佘山　瑯瑘島　（以上江蘇省屬）　成山頭　崆峒島　猴磯　（以上山東省屬）　秦王島　大沽　（以上直隸省屬）　牛莊　（以上東三省屬）

此例於光緒三十三年五月初一日實行（每處信旗臺所在稍加留意便能知之）

總注意

（一）凡有象號（圓方等式）無論單雙掛於該處杆上該地必有大小風潮

（二）凡掛兩個象號時風潮必較大於掛一個象號時

（三）懸掛象號後距風潮之來爲時不等或一二下鐘而至或二日四日至須觀風潮行動之遲速

象號解（甲）單號

（一）

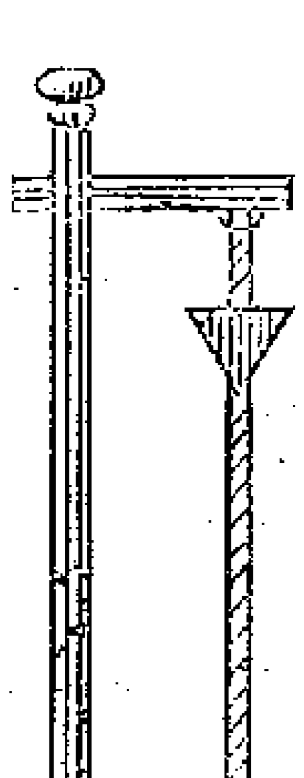

本處及向南者能遇大風

（二）

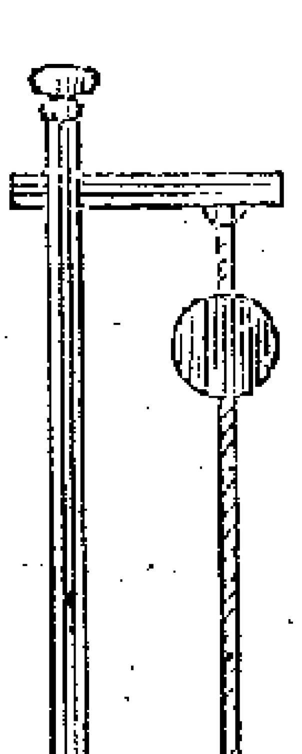

本處及向東者能遇大風

（三）

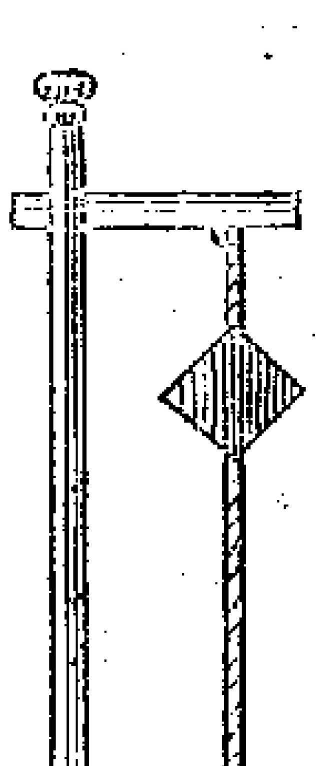

本處及向北者能遇大風

（乙）雙號（凡日中掛以下三式雙號象號）（夜間在路燈旁懸一紅燈爲記）

（四）

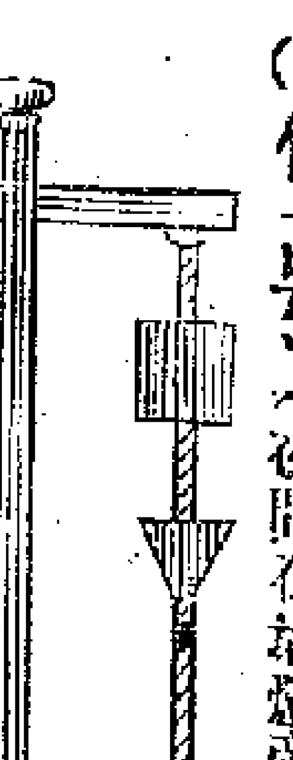

本處及向南者將遇大風大有危險

（五）

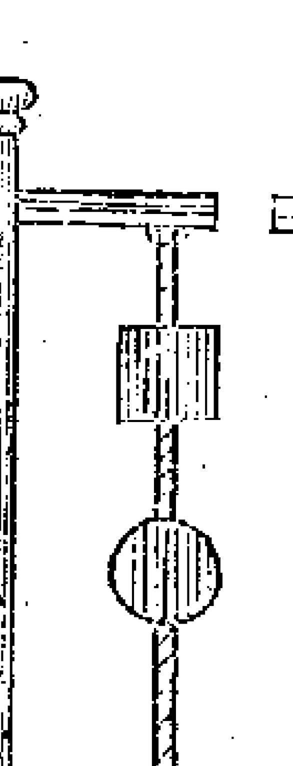

本處及向東者將遇大風大有危險

（六）

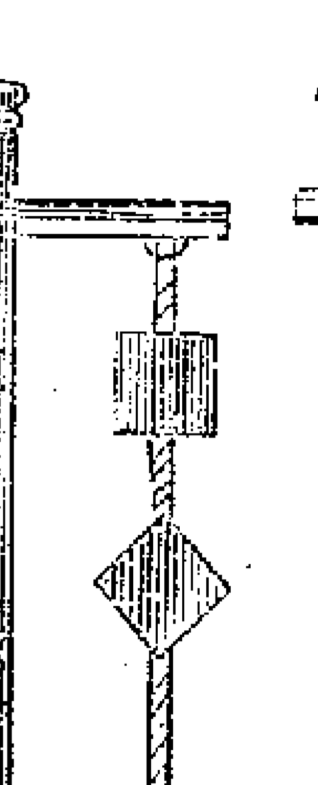

本處及向北者將遇大風大有危險

緊要注意

倘有時因有阻隔未及警告則行海者不能因高杆無象號而任意往返仍宜觀天象與海面之警告以補本臺報告之不足（助）

新年團拜會之慈善心 ○初二日滬上紳商沈縵雲王寶崙發起新年團拜會借座總工程局於十時開會意在移欵作賑以恤災區到者二百八十一人收捐欵洋一千二百十三元小洋六十一角對開一枚銅洋六元以六成助淮北以四成助皖北振貸（助）

法領宴賓 ○駐滬法領事巨籟達君於去歲念九晚柬請駐滬各國領事並東方匯理銀行大班亨利亞君公司行大班白臘台君及白利度君柏爾德蒲雅兩律師法工部局首董席羅君總辦臘番利也君暨各紳商等到署舉行跳舞禮並備上等西筵以欵嘉賓至鐘鳴十一下始各散歸（深）

法員由漢來滬 ○代理法領事喇伯第君於去歲除夕由漢口領事任所乘立茂輪船來申當由總領事巨君偕副領事惠德君至碼頭迎迓入署聞喇君勾留數日即當返漢云（深）

厘局批詞 ○淞滬厘捐總局於去臘杪發出王董等稟批云此項土布厘金上屆畢董承辦無閏僅繳錢五萬九千八百串核諸畢董認繳已屬減少本局因念近來洋布盛行土布銷場略滯是以通融照准試辦一年期滿正值餉源支絀之時各該商具有天良亟應照額加繳以盡急公義務何得以明年捐數恐致短絀預爲懸擬之詞率請減繳所稟斷難准行且查本年十一月該局稟乾豐等號商包認出口布疋等捐案內曾據該商董面稱既辦認捐權操自商設法補救易收成效及各項認捐連年加額者多乞減者少各等語甫出該董口不應自相矛盾偏於此項布厘希冀減捐仰布捐局傳諭王董等遵照飭令照畢董原認之數每年加足捐錢六萬串以復舊額而裕餉源該董等如再飾詞求減或將前項布捐仍歸該局照章辦理或另招殷實妥商接認總期厘務商情兩有裨益該局員比較攸關務速公議詳復察奪毋延又批陶振聲等稟云此案既經由州分別提訊取結存釋則事已完案今何得添砌多人來局復瀆究竟所稟是否屬實抑係該牙戶嫉妬同業有意纏訟均應撤究仰太倉州立即飭查明確據實具復察奪毋任朦混（宜）

示諭行用裕蘇官錢局鈔票 ○去歲臘杪上海縣王大令出有示諭云本年十一月廿八日奉裕蘇官銀錢局札開照得本局鈔票改良業奉藩憲批准茲印一元五元十元三等鈔票現經刷印齊全行使在即稟請藩憲加蓋圖記並編列中西號碼票紙中製有水印江蘇裕蘇官銀錢局學樣分發各店各莊號行用推廣所有前出舊票儘收不發現在新印鈔票推行各埠一律行使誠恐商民人等未及週知合行通飭札到該縣即便遵照一體出示曉諭俾衆週知錢糧釐金生意買賣一律通用暢行無阻毋得挑剔勒掯是爲至要等因到縣奉此查此案前奉藩憲札飭即經示諭通行使用在案茲奉前因合再出示曉諭爲此示仰諸色人等一體遵照行用毋違（宜）

松府戚太守示文（爲陳克棠招搖事）

爲出示曉諭事照得本府訪聞有陳克棠者自稱會稽縣人與本府爲姻親在上海游蕩有時匿跡租界寶善街新開客棧招搖查本府親友中並無陳克棠其人顯係棍徒假冒除札飭上海縣移會英法公廨一體查拏究辦外合行示諭爲此示仰諸色人等知悉本府關防慎密事無鉅細躬自裁決從無一人敢進言者凡接見紳士祇談公事不談訟事署內無親串逗留即原籍諸親友各安本業從不干預外事惟上海五方雜處難保無棍徒招搖撞騙爾等勿受其愚同干重處切切特示（宜）

松府飭送上控縱火卷宗 ○屍親視嗣豐去年因通濟公棧縱火圖賠保險銀兩焚斃五命投上海縣控告縣主王大令尚未訊結視復投臬轅上控臬憲朱廉訪批飭松江府戚太守親提通案人証解府訊辦太守札飭上海縣王大令先將全案卷宗錄送親自調查再行提集原被人証解府訊鞫大令奉札後刻已遵照辦理（宜）

挽留董事 ○城內輔元堂董事姚佑申現因年老力衰具稟上海縣辭退縣宰王大令以姚董辦事精練特諭慰留故本年姚仍照常辦公云（宜）

道署發審易員 ○浦東總巡一差於去臘奉滬道委謝明府接辦謝力辭不准已於去臘念七日到差至道轅發審則另委候補知縣寶子觀明府頤接辦已奉道憲下札矣（宜）

查覆塚地並不出售 ○上海縣王大令接到英工部局函稱滬北珊家園水爐公所塚地曾經立案不准出售近來本局訪聞該

地仍在兜售請爲查究等情大令即傳該業柱首徐傳二姓到縣據稱塚地前經汪前升憲出示保護永遠不准出售己成鐵案並不再敢出售惟殯舍及餘地招人承租是實大令判具結存案一面函復英工部局查照（宜）

買辦虧逃　○文匯報云華俄銀行副買辦黃震之虧蝕巨欵而逃其數有謂在十萬八萬之間者然大槪皆以謂在二十萬之外其人乃正買辦之甥故其虧欠之欵當由正買辦擔任現已出票拘人想不久即將被逮矣

賭之爲害　○法租界小東門大馬路新街等處因捕房例於新年弛禁賭博以致賭台林立流氓之乘間搶賭者亦到處皆有深願中西官鑒於賭之爲害而嚴以禁之（深）

新年不准賭博　○租界向章於新正三日內弛禁居民賭博茲英租界捕房捕頭訪得已故惡丐鄭子明羽黨小黃牛等於去臘杪來滬不免滋生事端因飭中西各探捕諭令界內居民於此三日內一概不准設攤賭博以免釁事（力）

茶館主具結不唱花鼓淫戲　○法界各茶館演唱花鼓淫詞最爲傷風敗俗法讞員陳明府會商諸西官諭飭一體永遠禁止詎各茶館主仍陽奉陰違照常演唱明府震怒立傳樂意樓聚寶樓鳳皇台五鳳樓等六家茶館主到案大加申斥勒具永遠不唱花鼓淫詞切結存查從寬開釋（深）

封屋備抵欠欵　○去歲沈耕孫葉潔甫所開生大土行倒欠晉和等各錢莊銀五萬餘兩潛行逃匿曾由商會移請上海縣緝拿嚴追一面將城內道前街沈之住宅先行發封備抵王大令接到移文已於去歲臘杪飭差將沈屋封閉矣（宜）

迷孩待領　○江北小孩施麥清客臘在途迷失由總工程局巡士帶至局中旋有潮州人王華通到局認領孫明府訊知孩不願隨回判發堂再核（尺）

禁革差役藉紙燈需索　○上海縣差及三廳差役向屆年終將紙燈發給各店戶藉以收取規費去臘被總工程局訪悉一槩禁革違者拿辦（尺）

革退劣保　○上海縣王大令訪知閔行鎮十六保十八圖地保董鳳山有庇護土妓營私害公情事特發革條即行革退不准化名復充（宜）

懲責巡士類志　○總工程局三十六號巡士劉泙分去臘因酒醉闖至鹹瓜街黃宜興藥行內滋鬧行夥魏琪珍劉銀友勸解不允送至局中由裁判官孫明府判責五十下記大過兩次○五十七號巡士王連卿因去臘擅離石匠蔣金土代差爲巡目查出即交警務處將王卯名斥革再由裁判所判責王一百下蔣責四十下一併逐出（尺）

西探稟陳縱火納賄案　○去臘十二月二十七日公共公廨據美捕房五十四號西探馬克濤稟稱華人胡雲培即胡蓮卿在西華德路二百四十三四號門牌開設瑞記洋貨號保有火險銀一萬八千五百兩於本月二十四日該店轉租押店之披屋內起火瑞記盡付一炬左右鄰押店與蘿頭店亦被延及事後查得胡前數年曾在該處開設蘿頭店因得保險銀後開設洋貨號去年三月胡在成都路用他人之名保險後亦縱火賠得保險銀六千兩刻又縱火查明無誤爲此將胡傳至捕房訊問供詞伊竟抵賴不認即釋之使回詎至是晚十一下半鐘胡至厲所叩門而入以手巾包一炸彈相似之物余見之大駭迫胡開包視之均首飾另有銀票五百兩謂係送余者請將失火之事從中周旋余揮之使出次早告知捕頭將胡拿案茲特解辦請爲訊究關讞員會同英巴副領事訊之胡蓮卿胡延傳文律師到案聲稱現訊本案不必牽涉前事惟此案可請堂上改期訂訊中西官互商之下判將胡蓮卿帶回捕房押候訂期會訊（力）

火案註銷　○美界貿泰外國成衣店於去臘被火捕房將店中執事諸志仁夥友范顯清傳至公共公廨中西官於去歲臘抄研訊被告延扭文律師將捕房所控各節逐加辯駁以並無實在縱火形跡請即將案註銷關讞員准如所請（力）

補錄南市火警　○去臘二十七夜南市老太平弄同泰藥材棧起火旋由各處水龍馳往救息總工程局恐有縱火情事特傳行主費鳴臯到案限交保險單再核（尺）

南市火警　○昨日午前十二下鐘南市新馬頭北首來億藥店後面不戒於火幸即撲滅僅燬樓房三間（尺）

美租界火警　○初二日清晨美界西華德路永吉里楊阿林家失愼當由救火會西人驅車救熄計燬房屋三間（似）

流氓開槍傷人　○新正初二晚十點鐘時英界二馬路燕慶園酒館門前有流氓三人向祥陞公客棧執事陸一生抵槍不遂即開放手鎗適中陸之要害陸帶傷奔至西首廣誠興烟館訴諸其叔旋即倒地視其身上血溢滿衣經該棧司帳趙開喜投報老閘捕房捕頭立飭包探竇如海米順前往查辦一面將屍送美界斐倫路驗屍所並傳地保投上海縣稟請相驗惟凶手已不知所至矣（力）

拘獲浙省盜魁　○去年除夕英界包探竇如海拘獲行刦浙省上虞縣陳姓家之盜魁陳桂林一名解入捕房押候堂期解訊後移歸上虞歸案辦理（力）

西探獲盜　○去臘除夕楊樹浦北首楊裕甡家被盜匪十餘人明火執仗破門而入刦去銀洋衣飾等件由楊投報捕房飭緝昨由美捕房八十八號西探在元芳路拘獲是案盜犯朱二張二兩名帶入捕房押候解訊（似）

補紀落驗自縊　○去臘廿七夜半有一年約五旬左右之某甲自縊於南市揭普豐會館前欄干上爲二號巡士李得藩解救到局暫發待判所至天明氣絕身死局董函報上海縣王大令詣塲驗得委係自縊後喉閉而斃照章塡格飭地甲報堂收殮厝壇（尺）

大令驗屍　○去臘廿九日梧州路東洋車主施阿二向張步雲索取租洋無着反被兇毆而回氣忿吞烟身死由家屬報知捕房飭探倪順泉傳地保報縣請驗當經上海縣王少谷大令於翌日帶

同刑仵人等蒞場相驗委係吞烟斃命飭由屍屬備棺收殮聽候緝兇訊究(以)

補錄上海縣案

○向由乍浦來滬購運洋貨之船戶郭瑞祺於去臘十二月十四夜在泖來廟遇盜搶刦翌日往報金山縣因不收禀帖卽投府署呈控旣而郭夥潘阿四在滬忽見一船係伊叔潘某於十一月十八夜乍浦失竊之船過船查詢見船主李西德所穿元布襖及砍斷繩索俱郭船被刦原贓因報由工程局水巡將李及金阿巧王阿二並檢出之鐵尺鐵銃西瓜刀等一併解局移縣經襄讞洪明府訊悉前情惟郭稱尙被刦去現洋一百六十二元票洋二百元而李等三犯堅稱是案由名老方者糾往共六人祇四人過船搶得舊衣布被實無洋銀明府喝將李掌頰鞭背各五十下仍各執前供不移明府判三犯釘鐐收所候解金山縣歸案郭準自投該縣禀究○三林塘鎭民張蘭仁等禀遞公呈禀控余道生由縣訊押保釋後屢向列名諸人滋擾控請提案管押茲因伊兄余達夫代求交保已蒙允准惟不得再在三林塘逗留違干一併提究○工程局船捐司事被人毆失錢洋由塘橋巡局函解毆船夥秦銀狗訊押在案今由船戶曹坤和賠繳洋四元小洋四十七角明府判秦責三百板具改過結交曹保釋○邵錫環贓被陳姓吞沒股本經明府訊得原被俱在南匯境內判往南匯控追(宜)

補錄去臘廿六日公共公廨瑣案

○王杏生張秋濤串竊勝業信昌宏法麥底等各行號廿二家紫銅招牌銷贓與邵阿生處報由包探何阿春拿獲人贓解案請究襄讞孫大令商之英巴副領事判王張各押三月邵不認收贓交保查明再訊○徐阿林誘拐伶人陳彩林之婢女名愛姣由徐培芝說合價賣於蔡林氏爲媳已付身價洋廿二元經陳報捕解究大令判徐押西牢兩年培芝押捕房半年婢交陳伶具領○桂蔡氏被夫桂阿茂控告淫賤亦蒙大令提訊桂供因氏不守婦道向毆不依求究訊之氏供衣飾均被典質盡淨求察大令判一併遞出完案○徐阿海因舅母陶邵氏賣媳吞銀向之混毆由捕解究陶供被毆徐阿海行兇訊之徐供因舅母將養媳吞銀賣娼故向理論不敢行兇訊之吞銀供求發堂大令判徐押三禮拜吞銀發濟良所留養擇配完案○著名流氓陳小蟹卽陳和尙屢次持刀攫取行人衣物茲爲包探釆順拿獲解究並稱被竊小夜壺案陳亦在內大令判押西牢五年(力)

英租界捕房事

○新正以來英捕房包探王楠庭等拘獲行竊廣東路張雲廷家綢皮衣服之楊瑞清行竊怡順昌報關行烟鎗之李均卿行竊洋人對時表絨毯等物之張阿芳屢取油頭路王阿三耳珍之匪人王吉安均經拘入捕房嗣因張阿芳曾在洋涇浜攫取陳更生洋銀五元捕頭以事在法界飭探送至法捕房訊辦○楊元生控洪孔氏洪桂生硬借不遂行兇昨由包探王楠廷將二洪拘獲分別管押候堂期解訊(力)

公共公廨紀事

○會審分府關讞員近飭差役卯首李元等令傳諭通班各役嗣後捕房等解到各案統限公堂退後一點鐘開單呈閱遲則不收○新正初二日捕房飭七百號捕送迷路女鄭朱連香到廨詰爲安徽太守著交官媒看管聽候訊核(力)

美租分捕房事

○陳阿三竊塘山路某木作木料由探捕錢盈棠拘入押究○金巨毛在新記路一百四十四號門牌撬門闖竊由五十八號印捕提入押辦○元旦包探倪順泉等在梧州路拘獲賭徒林阿大林東蘇王阿蘭等三名押候解辦○王阿狗在武昌路取七百三十三號門牌張姓家洋元由六百九十一號捕拘獲帶入押辦○阿榮法等五人在百老匯路聚賭由一百零二號等捕拘入押辦(似)

新年笑談

去年時報有新年百笑一則其所言皆眞權悅而笑也然事有不可笑而甚可笑者戲廣其意演數條如左

西友遇中國人拱手稱恭喜恭喜發財發財可、笑、

紳商兩界翎頂輝煌乘馬車若風馳電騄到處投柬名曰拜年乃竟不見主人一面可、笑、

兒童穿新衣服歡躍若猿猱問以何喜曰寶寶大一歲了可、笑、

放爆竹敲鑼鼓震耳欲聾可、笑、

歲杪數日豬羊雞魚之肉宰割烹調多多益善而婦人於元日則必吃素可、笑、

家家男婦老幼必吃長生果可、笑、

大家眷屬靑樓妓女著艷服坐皮篷車不避朔風凜冽繞游張園愚園可、笑、

老學究必於元旦取紅紙書吉祥語黏諸座右可、笑、

元旦妓女出門必向喜神方繞行一過可、笑、

吃橄欖茶可、笑、

闊客穿翻毛馬褂茸茸然可、笑、

各處寺觀中游人如蟻覽之祇糖擔點心擔糊塗畫張歪斜泥佛而已而來者仍氣喘汗流挨肩擁擠可、笑、

新年數日四民輟業獨報館主筆不稍休暇甚有乘火車乘輕船乘小舟茫茫然至滬者可、笑、

窮思極想做笑話以博大家之笑可、笑、

志謝集成圖書公司初等小學教科書

○集成圖書公司聘請名人按照學部新章編緝各種教科書茲已將初等小學第一學期所用之初等國文教授案　初等習字教授案　初等歷史教授案　初等地理教授案　初等理科教授案　初等圖畫教授案　初等算術教範　初等體操教範　初等樂歌教範（以上教員所用）初等國文教科書　初等歷史教科書　初等地理教科書　初等理科教科書（以上學生所用）等刊印成書昨承以全帙見贈閱之義雖相淺而理則高深文甚繁富而意不復雜凡辦初等小學者苟得是書而用之教者學者皆受其益誠近行教科書中特出之善本也(郵)

來函

商會經收淮徐海水災賑款第十三次清單　○唐晉記元金行主唐晉齋先生助規銀三百兩金山縣屬洙涇鎭商會總理一飛先生函寄洙涇商務分所募四十五戶共洋九十六元洙涇商會勸捐八戶共二十四元合行登報以揚　仁風　廿四日以後捐助開正再登合行聲明

蘇路公司經收淮北工賑第二十次報告　○洋百公所交來顧子慶求又病愈洋一百元蘇州吳鄙士君經募潘振霄洋十元査涵亡洋十元徐頤之洋十元郭朱君洋十元朱遂款洋十元章伯華洋十元蘇省鐵路公司鐵軌工程師徐上達君經募來京張鐵路工程處洋五十元蘇省鐵路工程處洋五十元與上號共收洋二百六十元正合急登報以揚　仁風

大日本東京津村順天堂大藥房告白

婦人姊妹留意寒天

大寒之候女人多易覺冷因是然後得子宮病並白帶其餘至若如各邪氣上衝頭痛眩暈等症在當時最注意於婦人之衛生者唯不曾多穿衣服由外取暖亦服用婦科靈藥中將湯俾由腹內得溫和之氣最關緊要也

東瀛靈藥

寄售處

發售處 清國上海英租界南京路 東亞公司書藥局

漢口河街寶華坊	東亞公司分號
天津河北大胡同	東亞公司分號
山東省濟南	濟南東亞書藥局
奉天府小西邊門	奉天東亞書藥局
上海英租界河南路	老同慶堂
上海英租界三馬路	中法大藥房
上海英租界河南路	華洋大藥房
上海英租界河南路	英華大藥房
上海英租界棋盤街	福隆洋行
上海英租界河南路	廣濟祥藥行
上海美租界虹口吳淞路	武藤恒春堂
上海美租界西華德路	濟生堂大藥房
上海法租界大馬路	九煉大藥房
上海法租界大馬路	保安醫局
上海英租界三馬路	勒嘁大藥房
上海英租界二馬路	江南大藥房

◎子宮諸病
◎憂鬱諸病

肚腹疼痛腰脚拘攣胸腹閉結以致氣絕或因白帶赤帶帶下等症顏色蒼白身體瘦弱心思鬱結心悸怔忡終夜不眠焦慮小事呼吸急迫其餘一切經血諸症

中將湯

◎邪氣上衝 及頭痛眩暈耳鳴耳聾肩背痙攣腰脚厥冷

◎經水不調 或經行失期女子已至十七八歲未見經血

◎經期不順 腹大如塊其餘因經行不調所生諸症

◎產前 產前惡食嘔吐孕婦易罹流產難產及產前浮腫

◎產後 產後惡露不下手脚面貌浮腫或痲痺其餘因產後不慎飲食所生諸症

其外 總屬子宮病經血胎前產後及血水不順所起婦女諸症若用此藥腹內溫純氣力加增能整理血液之循環止白帶消抑鬱爽心產後善下汚血復生新血凡懷孕時月服一回可保生兒無胎毒之患母子享康强之福

藥價

四禮拜分 大洋二元
二禮拜分 大洋一元一角
一禮拜分 大洋六角
四天分 大洋三角五分
二天分 大洋二角

◎中將湯各地藥舖均皆分售
◎如函致本堂購求將其病症填註爲佳

52

大清國總批發處上海英租界大馬路東亞公司大藥房

商辦蘇州生生電燈有限公司招股廣告

本公司集股創辦蘇州城內外電燈公司業蒙駐蘇商務局憲詳奉 撫憲陳批准轉咨農工商部註冊立案查本公司原定章程共計股本洋十萬元分作一千股每股計洋一百元除創辦人自認洋三萬元外尚餘七萬元近已開招所餘無多如有志入股者請向經收處取閱查章可也再公司廠基勘定南濠新開河橋已於十月鳩工建廠所需機器鍋爐已向德國名廠購定明年三四月間即可陸續運到次第裝燈 附招股經收銀股處 漢口美最時洋行江西元升恆莊南京寶源莊恆裕莊鎮江永昌莊寧波咸和莊恆昇布莊同源號蘇州裕源莊同穌莊總公司暫設南濠太原里上海慶裕莊怡大莊宏茂棧滬帳房設隆昇祥號

乙1692

信裕

軍械軍衣皮件一應軍營學堂應用器具工料道地價目克己式樣遵 練兵處定章訂製尅期交貨賜顧考查竭誠相待

上海四馬路東永康里口

乙3

奏辦江南籌賑公益彩票頭彩肆萬元

正月二十四日開彩

本總局奉 南洋大臣兩江總督部堂端 奏明辦理現設票三萬張每張十則售洋六元以八成派彩 計中彩有四千零四十張之多較各省彩票爲優按月開彩由 南洋大臣派委 大員及公正商董蒞臨監視以昭大公又第三會副票正月十六日開彩所有中式紅票憑本總局對號照實足兌洋 諸君定票請至上海南市久大碼頭便是特此佈告○本局外埠分局○杭紹分設在珠寶巷○嘉湖均有分局設在○湖州烏蠶巷○松江分在西門外

江南賑捐公益彩票總局謹啓

乙2

上海華章造紙有限公司告白

本公司所出各紙價廉物美遠近皆知茲於英二月一號起本公司自行立局開辦上海暫立在法界洋涇浜一號洋房內交易鎮江分局設在姚一灣漢口分局設在周家巷 請李君斂揚爲出貨總經理倘荷貴客賜顧請李君購之各埠價目無不克己特此佈聞

董事朱葆三大班羅志同啓

甲669

燕製除痰聖藥

專治傷風咳嗽哮喘癆瘵以及一切咽喉氣管肺部各症此藥各大藥房發售每瓶價洋一元上海四馬路東首第二十一號門牌燕大父子藥房經理人謹啓

甲65

英商 謀得利總公司

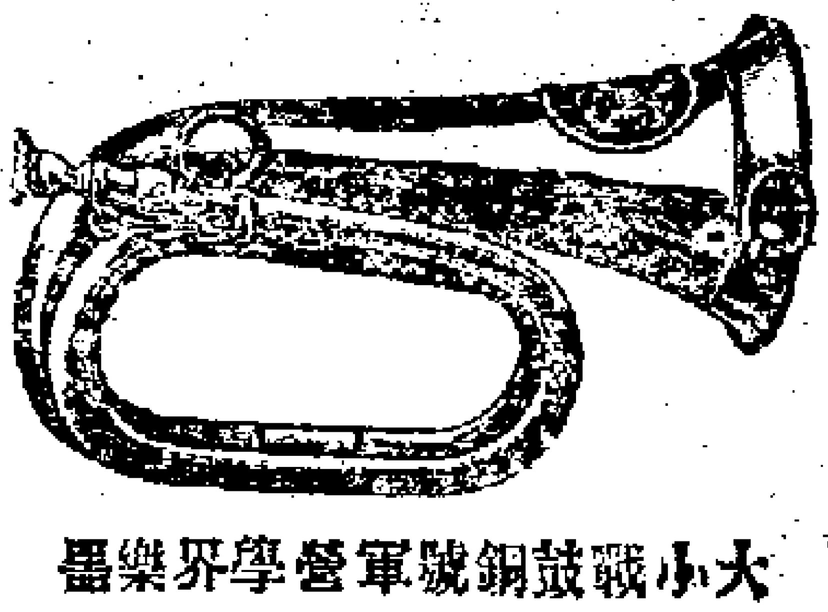

大小戰鼓銅號軍營學界樂器

頭等唱戲機器京調各戲俱全

專辦英法美各國上等洋琴風琴手拉琴多至數百樣以及軍營中需用之全隊樂器最新唱戲機器京調小曲一應全備貨比別家不同價亦格外克己 仕商賜顧請至上海英大馬路東首 謀得利內進發行所面議特此告白

甲67

主効

○精神鬱結 ○頭痛目眩 ○惡心嘔吐
○感冒時邪 ○咳嗽吐血 ○食思缺乏
○赤白痢疾 ○酒醉昏迷 ○船車眩暈
○危急諸症

用法簡便萬試萬靈 行旅居家必備必需 酷寒炎暑當時須携
老幼男婦常服此丸 驅邪避瘟心身共安 價值公平效驗恢宏
請爲購服却病延齡

藥價 小包大洋五分 中包大洋一角 大包大洋二角五分

每大包（二角五分）**付呈華麗美術藥罐一只**

本舖 大日本大阪 **高橋盛大堂藥局**

如蒙士商躉批請臨上海法大馬路中市一百號門牌日信分行面議

寄售 上海法租界大馬路 **日信分行藥部**

乙5164

上海虹口百老匯路廿號

本主人親至英京選製玫瑰牙粉擦之能去黃潔淨可免一切牙患泰西醫士均皆讚美實乃無上妙品衛生家更宜常用宮禮尤妙現以到申發售價定每盒一角每打一元批發從廉寄售處在○大馬路又日新號○四馬路洽記寶號○棋盤街紹春堂號○裏虹橋萬興銀樓○新聞同允和寶號○寧波江北岸元大亨號○寧城大龍頭清一藥房○江北岸北延齡寶號外埠各寶號如欲經售者請函訂可也

甲17

甲77

·SCOTT'S EMULSION·

英製司各脫乳白鱉魚肝油滋補藥

祛寒消咳
清血滋陰
長筋補方
益氣寧神
夏日服之
精力倍增
英製佳品
四海馳名

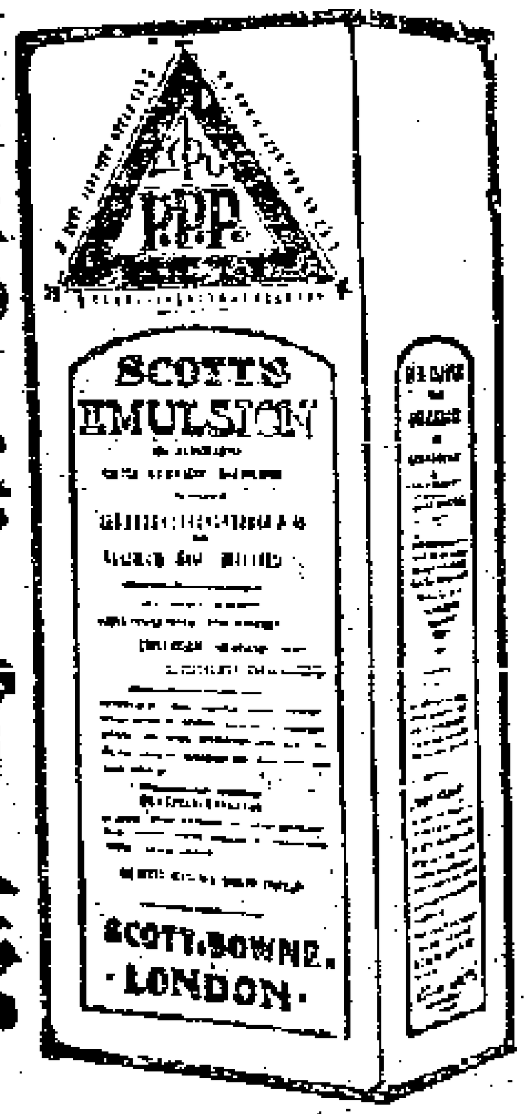

'KEPLER' (TRADE MARK) SOLUTION

商記 解百勒藥水

魚肝油消以苡米液精

此良藥水最靈補力氣養壯全身加倍精神也得爽載生命者其內之藥性能壯養骨肌肉筋腰各力。解百勒藥水最顯為治氣管炎衛久患之者並以肺勞病。此藥專有益服且能總衰精力之症。服均可初服時每日宜服參次於飯後服每次一小羹漸漸加多至一二大羹為度。速服即覺元神倍增必登仁壽者矣。賜顧者請認明商記庶不致悞。

英國造藥大行
英京寶萊士氏、威來金氏、公司

BURROUGHS WELLCOME & CO.
LONDON, ENGLAND

Ch. 2

山得爾彌地

此山得爾彌地藥丸為治五淋二濁最見捷效之藥蓋如照法服之無論久新輕重痛而且腫只須兩日痛除腫退濁止淋通再服五天一共七日定可除根保無復發故泰西各國諸醫無不謂之濁淋聖藥中國通商各口一總藥房亦無不樂為代售以愈沉疴惟 賜顧者須知此藥惟法國彌地一家所製方秘不傳名馳天下故於每粒藥上有印記者庶免假冒至其服法初服每點鐘一丸至兩晝夜盡若不閒斷無不淋通濁止腫退痛除如是每天再服四丸直滿七日定可除根永不復發但於服藥之日必須節養毋使勞動忌食性熱之物更忌房事

Chinois-Sanghai

RUBEROID
TRADE MARK REGISTERED

啓者本公司近以格致新法製造蓋屋布瓦名曰雨不漏瓦業已風行泰西各國凡宮室大廈鉅廠層屢皆不喜用此布瓦蓋其價廉物美華麗可觀比諸燒之瓦白鐵之瓦更堅且久雖經颶風驟雨無傷亦可免每年修瓦拾漏之煩遍來上海造屋繪圖公司在敝行購去多多查驗此布瓦能避冷避熱避雨避風洵稱衛生之上品如貴商欲購者請至二馬路十二號門牌二層樓上面議可也

信記洋行謹啓 09甲

企公牛乳 天下馳名

本廠製造牛乳歷有年所為寰球第一色白而潔味香而濃得化學之新裁真無上之妙品老年服之可以還童幼年服之能可強壯銷數之廣英國為最日本香港新加坡印度南花旂舊金山盤門等處每年能銷五百萬箱亦可謂盛矣極矣當此中國力強戒烟社會林立若以此乳服之不但身體強壯可資衛生而體操諸君尤宜時服精神百倍於國於身裨益不淺賜顧諸君請嘗試之始信言不虛謬也企公牛乳公司主人謹白 5165

本公司所製各種良藥中國各大藥房均有寄售請就近賜顧可也 英京寶萊士氏威來金氏啟 Z5242

公信洋行大英香烟
盜牌

啓者本行運到英國最有名料百廠各種香烟其味甚香甚美精香馥郁兼能健胃爽神誠衛生妙品貴客賜顧定購均可請至本行帳房面議 07

遺失股份單

啓者所有鴻源紡織有限公司股份單一紙第五百廿二號戶名為根E.P.Wickhma英1897三月八號第269227 01計十股業已遺失錯落並登西國報紙一月今已向該公司說明作廢另給新股票為憑特此聲明佈聞

義記洋行主人告白 甲33

遺失提單

今遺失O/S Machaon輪船英一千九百零六年九月十號進口第四千二百四十五號至五十四號元羽綢

S W 401 & C

件提單一紙共貨早已出過五箱淨剩五箱當至該棧說明作為廢紙零補提單為憑各寶行號一切弗收用特此登報聲明

利康洋行 Z5505

老太古告白

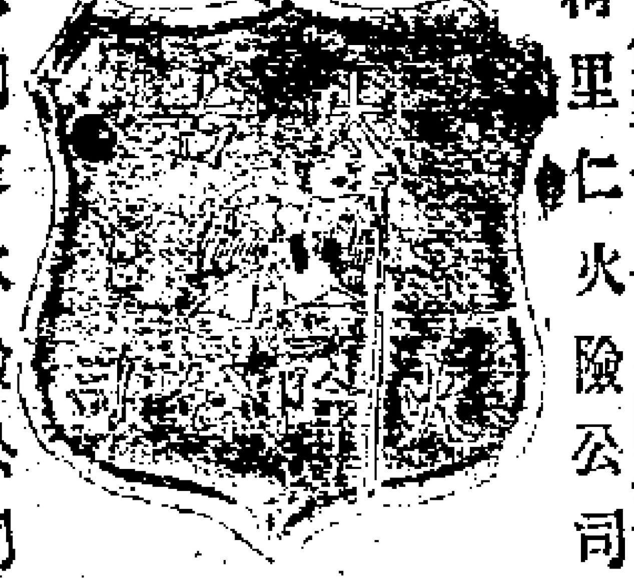

倫敦嵛格西火險公司
柯里仁火險公司
叭喇定火險公司
雙司勞洽具火險公司

家定火險公司

啓者本行經理以上五保險公司事務現可代客保房屋棧房及各屋內所有衣服生財貨物等保費格外公道本行更設經理處在寧波鎮江蕪湖九江漢口宜昌蘇州杭州沙市烟台天津牛莊等處貴客欲保者請臨面議可也特此佈

T1

招請水火險經紀

本公司刻欲添請熟議水火險經紀數位如有自問堪勝厥任者請至本公司而議新水從優

協安保險公司啓 Z5440

永祥豐壽板

本號專辦香楠陰沉杪坊婺源獨幅上品壽器如蒙賜顧仍在三馬路石路西曲江里便是 Z7351

緝捕一端尚須治標辦法臣等職守攸關尤期辦到完全程度以立地方自治之基礎下察畿內消除奸宄之方上慰朝廷整興庶政之意所有籌辦巡警遵旨議覆各緣由恭摺具陳伏乞皇太后皇上聖鑒訓示再此摺係順天府主稿會同巡警部辦理合併聲明謹奏光緒三十二年七月十九日奉旨依議欽此

宮門抄　十月二十一日外務部欽天監侍衛處值日無引見四川知府瑞齡謝恩值年旗代奏八旗兵丁等謝賞半月錢糧恩　召見軍機　那中堂　瑞齡

戶部謹奏為核擬舉貢截取條選就職各項捐款銀數摺

戶部謹奏為核擬舉貢截取揀選就職各項捐款銀數恭摺仰祈聖鑒事竊准吏部咨稱光緒三十二年五月初四日奏酌擬舉貢錄用就職各員選補班次一摺奉旨依議欽此欽遵咨行到部查原奏所擬章程內除截取舉人揀選舉人並五貢就職各項官階以及選補班次等項均毋庸再行核議外其各省舉人中式已過十年報捐分發未滿十年者准其按年捐免並舉人以鹽庫各大使用五貢就職按察司經歷鹽運司經歷州判府經歷縣丞等項於應掣定一項之先准捐指項各節臣等詳加釐定分別酌擬銀數繕具清單恭呈御覽伏候欽定俟命下之日即由臣部行知吏部並通行各省遵照所有酌擬緣由理合恭摺具陳伏乞皇太后皇上聖鑒謹奏奉旨依議欽此

財政處戶部奏為遵旨會議具奏摺

財政處戶部謹奏為遵旨會議具奏事光緒三十二年六月十九日准軍機處抄交署兩廣總督岑春煊奏為廣東省改造一文銅錢謹陳造辦情形一摺奉硃批財政處戶部議奏欽此查原奏內稱廣東所造銅元流行頗廣迨上年九月奉文禁運出口銷路頓滯而錢局購存紫銅尚多積欠銅價甚巨自非變通購造不可因思一文制錢僻處固屬信服繁區亦仍通行徒以舊式成本太重官家受虧過甚無力鼓鑄而ゝ鑄銷燬之弊亦因之叢生今酌量於輕重印字之間擬造一文制錢用紫銅六成銘配白鉛四成每文重三分二釐正面印光緒通寶四字背面印清文廣寶二字中鏨元孔以便貫串較諸舊式具體而微輪廓字畫均令精緻工作既精則不易私造體質非重可免銷燬仍舊以千文為一串定價銀七錢三分與舊有制錢一體准完錢糧關稅暨一切官款出入一律造成發行市面商民均稱便利現在每日可造三百數十串合計銅鉛工作略有虧耗將來造數月多自可顧全成本雖無餘利可言而便民惠工存銅欠價亦皆有所歸着於局務市面洵屬兩有裨益等語臣等伏查中國幣制未定向惟生銀與制錢通用最廣而民間貿易尤多利用制錢近年各省制錢缺乏始議鑄造銅元以救錢荒惟銅元定價原與實價懸殊故操縱失宜即不免弊端百出臣處臣部前因各省銅元鑄數日多致紊圜法奏請酌定限制並禁運出口期以消息盈虛稍濟其平今廣東省銅元減鑄購銅欠價甚多奏請改鑄一文制錢便民用而顧銅本所稱繁盛之區利用銅元亦仍通用制錢其偏僻地方民間仍多用制錢擬酌量輕重印字之間以杜私涉銷燬之弊各等語所陳均不為無見查審定幣制補助貨品亦關緊要一文銅錢習用最廣如果鑄造得宜定價與實價無甚懸異自無不推行盡利弊少兪多既據聲稱造成發行商民均稱便利並據該督將新洪制錢式樣咨送臣處ゝ部臣等詳加審察分量質色配造尚均適宜應即准予試辦惟現當整頓圜法之時鑄造事宜各省務歸一律現在廣東省添造一文制錢各省自均可仿辦查臣處戶部前請整頓各省銅元奏明概由戶部頒發祖模今若改鑄制錢仍應由臣處臣部飭令造幣總局按照廣東省所擬辦法審定分量成色製造祖模輪廓字畫鑄刻精細並分議省分加入一文字樣頒發鑄造銅幣分廠酌量添造作為補助貨幣其發售價值應按照新造庫平一兩銀幣合制錢一千四百文一律合算不准私為增減造成之後應照舊有制錢一律流通毫無岐異錢糧關稅等項官款均准交納以利推行所有議覆廣東省請鑄一文制錢緣由是否有當理合恭摺具陳伏乞皇太后皇上聖鑒再此摺係財政處主稿會同戶部辦理合併聲明謹奏奉旨依議欽此

京報彙錄

十月二十一日　二十二日

宮門抄　十月二十二日吏部翰林院廂黃旗值日無引見　吏部奏派驗看月官之大臣　派出陳邦瑞　唐景崇　景厚　張亨嘉　張仁黼　堃岫　伊克坦　沈家本　儀忠　張瑞蔭　李灼華　忠廉　徐七佳　黃昌年　蔡金臺　恩昌　又奏派揀選官缺　派出榮中堂　寶熙　王垿　伊克坦　值年旗奏改派值年之王大臣　派出順王　特圖慎　召見軍機　楊捷三

學部等奏為詳擬考驗游學畢業生章程並請酌給獎勵摺

學部等謹奏為詳擬考驗游學畢業生章程並請酌給獎勵恭摺具陳仰祈聖鑒事竊臣部於本年四月奏准考驗游學畢業生自本年始每年八月舉行一次業由臣部通行各省並經奏請欽派大臣會同考試在案現據各省咨送應考學生陸續到案亟應議定考驗章程以憑辦理查上年考驗游學畢業生辦法因其時科舉未停學部未設依照鄉會試覆試之例奏請在保和殿考試本係一時權宜之計現在科舉既已停罷又值朝廷綜核名實振興百度之時自應妥議章程悉心考驗臣等詳考外國制度大都學成試驗與入官試驗分為兩事而條理實相貫通故當其就學初未嘗有得官之心及其入官亦未聞有不學之士教育之所中精進政治之所由修明菁基於此臣部此次考驗游學畢業生即各國學成試驗之意擬酌擬奏定分科大學畢業及高等學堂舉業章程由臣等會同欽派人員按服所習學科分門考試務求詳擬試畢酌擬等第帶領引見恭候欽定分別給予進士舉人等出身俾人人皆知其隆重仍將某科字樣加於進士等名目之上以示表識而資獎勸京外衙門可就所分之科分別調用加以試驗奏請錄用實官庶幾循名責實各盡所長用副朝廷因才器使之主意所有臣部詳擬考驗游學畢業生章程並酌給獎勵各緣由謹會同臣聯芳臣唐紹儀臣塔克什訥恭摺具陳並繕具清單恭呈御覽伏乞皇太后皇上聖鑒訓示謹奏奉旨依議欽此〇謹將考驗游學畢業生章程五條恭呈御覽

一考試分兩場第一場就各畢業生文憑所注學科擇要命題考驗第二場試中國文外國文

一第一場每學科各命三題作二題為完卷第二場試中國文一題外國文一題

十二

申報附張不取分文
第八千五百四十六號